



**“ACTA DE RESGUARDO DE PARQUE VEHICULAR”**

**SEDE Y FECHA**

**Lugar:** Km. 228+500 Carretera Nacional México-Laredo, Tramo Valles-Victoria, Col. Las Brisas, Ciudad Victoria, Tamaulipas, C.P. 87180

**Fecha:** 31 de mayo de 2019

**Hora:** 10:30 Horas

**OBJETIVO**

Generar evidencia documental de la verificación del resguardo del parque vehicular por parte del Grupo de Trabajo de Enlace en la entidad federativa de Tamaulipas, con el fin de que los vehículos no sean utilizados con fines distintos a aquellos para los cuales están destinados.

**CONCENTRADO DEL PARQUE VEHICULAR VERIFICADO**

Oficina/Estacionamiento/Almacén	Dirección (Lugar de Resguardo)	Órgano/Entidad	Total de Vehículos Verificados	Comentarios
Oficina Delegación Federal de los Programas Sociales de la Secretaría de Bienestar en Tamaulipas	Km. 228+500 Carretera Nacional México-Laredo, Tramo Valles-Victoria, Col. Las Brisas, Ciudad Victoria, Tamaulipas, C.P. 87180	Representación de la Secretaría de Bienestar		
Instituto Nacional para los Adultos Mayores	20 Juárez y Zaragoza Núm. 226 Zona Centro C.P. 87000, Cd. Victoria, Tamaulipas	INAPAM		
Instituto Nacional de la Economía Social	Carretera Nacional México-Laredo s/n Villa Campestre C.P. 87028, Cd. Victoria, Tamaulipas	INAES		
PROSPERA. Programa De Inclusión Social	24 Aldama Núm. 719 Esquina, Colonia Infonavit. C.P. 87040, Cd. Victoria, Tamaulipas	PROSPERA		

*[Handwritten signature]*

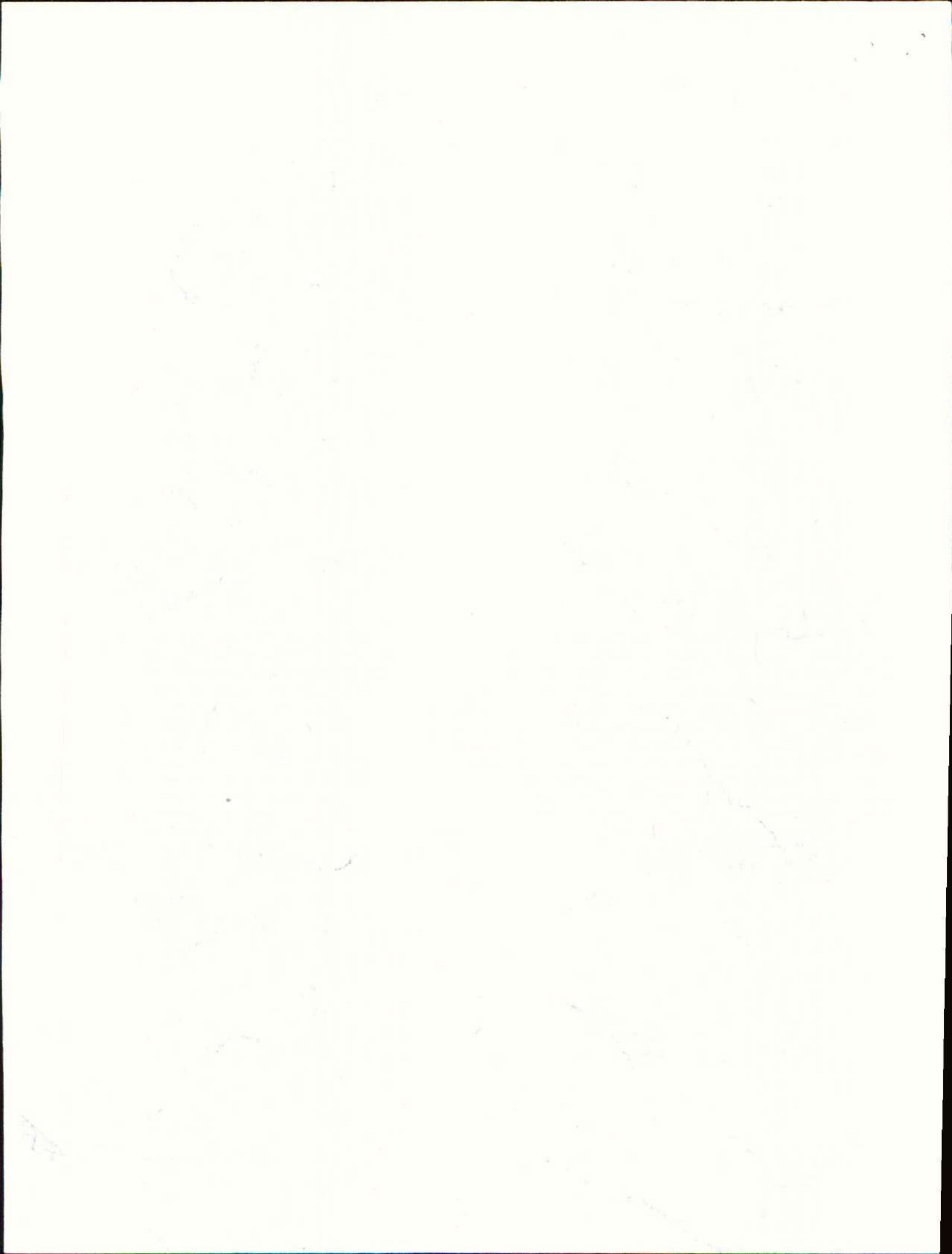



**ACUERDOS**

I Se acuerda designar como resguardante de las llaves de los vehículos, a los siguientes:

Nombre del Resguardante	Cargo del Resguardante	Delegación/Órgano/Entidad
Edgar Martín González García	Subdelegado Administrativo	Representación de la Secretaría de Bienestar
Judith del Carmen Rodríguez González	Encargada del Despacho	INAPAM
Ramón Morales de la Serna	Encargado del Despacho	INAES
Rosa María Muela Morales	Titular	PROSPERA

II Se realizó inspección física de los vehículos relacionados en el listado de inventario vehicular (anexo al Acta), cabe señalar que dicha inspección solo considera a los vehículos localizados físicamente en el lugar de resguardo, los vehículos que no se encuentren físicamente en el lugar de resguardo por razones de reparación o mantenimiento, siniestro, proceso de baja, donación, transferencia, comodato o comisión solo serán relacionados en el listado especificando la causa por la que no se encuentran en dicho lugar. El resguardo de los vehículos que por diversas razones no se encuentran en el lugar será responsabilidad del Subdelegado Administrativo o bien de los Titulares de las Entidades Sectorizadas u Órganos administrativos desconcentrados según sea el caso.

III El Resguardante de las llaves garantizará que a partir de 48 horas previas al día de la jornada electoral y hasta su conclusión, ningún vehículo verificado y blindado podrá salir del lugar de resguardo.

El resguardo de los vehículos finalizará al día siguiente de la jornada electoral.

**FIRMAS**

Una vez señalado lo anterior y no habiendo más hechos que hacer constar, se procede al cierre del Acta, siendo las 11:30 horas del día de su inicio, firmando al calce y al margen los que en ella intervinieron.

**PRESIDENTE**  
José Herbey Ramos Ramos

**SECRETARIO**  
Ing. Edgar Alfonso Barrera Aguilar





**ENCARGADA DEL DESPACHO INAPAM**  
Judith del Carmen Rodríguez González

**ENCARGADO DEL DESPACHO INAES**  
Lic. Ramón Morales de la Serna

---

**TITULAR PROSPERA**  
Jaime Guillermo Lerma Zúñiga



---

**REPRESENTANTE DE LA UNIDAD DEL ABOGADO GENERAL  
Y COMISIONADO PARA LA TRANSPARENCIA**  
Zeuz Martínez Zarazúa

---

**REPRESENTANTE DE LA FEPADE**  
Lic. Estela Cortés Santiago



**“LISTADO DEL PARQUE VEHICULAR”**

REPRESENTACIÓN DE LA SECRETARÍA DE BIENESTAR EN EL ESTADO DE TAMAULIPAS, ENTIDAD SECTORIZADA U ÓRGANO ADMINISTRATIVO  
DESCONCENTRADO

**A) VEHÍCULOS LOCALIZADOS FÍSICAMENTE EN EL LUGAR DE RESGUARDO**

DENOMINACIÓN DEL LUGAR DE RESGUARDO: ESTACIONAMIENTO OFICIAL

DOMICILIO DE RESGUARDO: Carretera Nacional México – Laredo km 228+500 Col. Las Brisas C.P.87180 Cd. Victoria Tamaulipas.

NÚM	MARCA	TIPO	MODELO	NÚM. DE SERIE	COLOR	NÚM. DE PLACA
<b>VEHÍCULOS PROPIOS DE LA SECRETARÍA</b>						
1.	NISSAN	PICK-UP	2006	3N6DD13S96K042531	BLANCA	WA-1432A
2.	NISSAN	PICK-UP	2006	3N6DD13S86K043685	BLANCA	WA-1433A
3.	CHEVROLET	CORSA	2007	93CXM19297C104370	ROJO	XA-K053A
4.	CHEVROLET	CORSA	2007	93CXM19297C109939	PLATA	XA-K052A
5.	NISSAN	FRONTIER	2007	94DAD2CG37J009345	PLATA	WA-1431A
6.	FORD	RANGER	2008	8AFDT50D586103344	BLANCA	WA-1430A
7.	FORD	RANGER	2008	8AFDT50D583101058	BLANCA	WA-1435A
8.	FORD	RANGER	2008	8AFDT50D686100890	BLANCA	WA-1436A
9.	FORD	RANGER	2008	8AFDT50D786129184	BLANCA	WA-1437A
10.	FORD	RANGER	2010	8AFER5AD6A6271050	BLANCA	WA-1434A
<b>VEHÍCULOS ARRENDADOS</b>						
11.	CHEVROLET	AVEO	2017	3G1TB5CF1HL112365	BLANCO	PZE-5236
12.	CHEVROLET	AVEO	2016	3G1TAF5A3GL167498	BLANCO	PYV-5539
13.	CHEVROLET	AVEO	2017	3G1TA5AFXHL116565	PLATA	NBP-2581
14.	CHEVROLET	AVEO	2017	3G1TA5AFXHL121040	BLANCO	NAA-3451
15.	CHEVROLET	AVEO	2016	3G1TA5AF3GL183166	BLANCO	PYY-5416
16.	CHEVROLET	AVEO	2016	3G1TB5AF5GL191055	NEGRO	PZA-3742



**BIENESTAR**

SECRETARÍA DE BIENESTAR

Fiscalía Especializada  
en Delitos Electorales



**FUNCIÓN PÚBLICA**

SECRETARÍA DE LA FUNCIÓN PÚBLICA

17.	CHEVROLET	AVEO	2016	3G1TA5AF4HL157841	PLATA	NBP-3066
18.	CHEVROLET	AVEO	2016	3G1TA5AF2GL172644	BLANCO	PYV-5564
19.	CHEVROLET	AVEO	2017	3G1TA5AF9HL154546	BLANCO	PZD-6894
20.	CHEVROLET	AVEO	2017	3G1TA5AFXHL117165	PLATA	NBP-2486
21.	CHEVROLET	AVEO	2017	3G1TA5AFXHL121880	BLANCO	NAA-4163
22.	CHEVROLET	S-10	2017	93C148VG5HC442480	BLANCO	NEE-3317
23.	CHEVROLET	S-10	2016	93C148VA1GC411091	BLANCO	WA-0622-A
24.	CHEVROLET	AVEO	2016	3G1TA5AF4GL183306	BLANCO	PYY-8457
25.	CHEVROLET	S-10	2016	39C148VA1GC411169	BLANCO	WA-0120A
26.						
27.						
28.						
29.						
30.						
31.						
32.						
33.						

C.P. JOSE HERBEY RAMOS RAMOS  
SUBDELEGADO DE ADMINISTRACIÓN

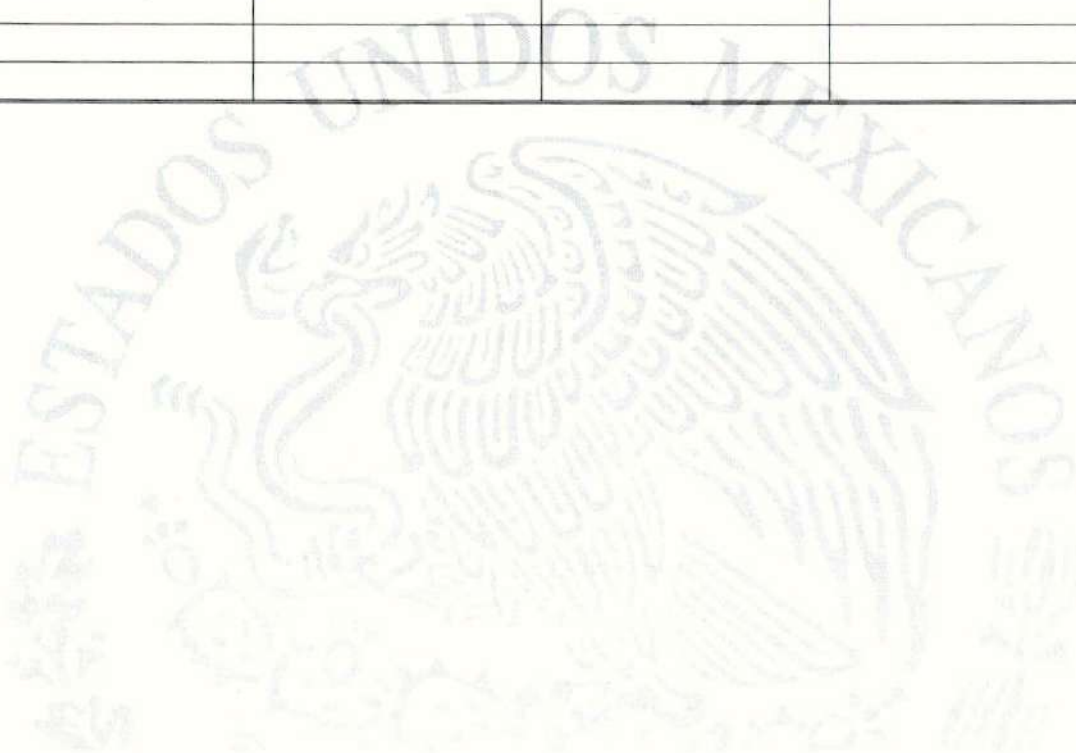





**B) VEHÍCULOS NO LOCALIZADOS FÍSICAMENTE EN EL LUGAR DE RESGUARDO**

NÚM	MARCA	TIPO	MODELO	NÚM. DE SERIE	COLOR	NÚM. DE PLACA	ESTATUS (COMISIONADO/REPARACIÓN/ SINIESTRADO/PROCESO DE BAJA, ETC.)
1.	CHEVROLET	S-10	2016	93C148VA1GC411818	BLANCO	WA-0621A	REPARACIÓN
2.	CHEVROLET	S-10	2016	93C148VAXGC405970	BLANCO	NW-84390	COMISIONADO
3.	CHEVROLET	AVEO	2016	3G1TA5AF7GL170940	PLATA	PYV-5518	COMISIONADO
4.	CHEVROLET	AVEO	2016	3G1TA5AF8GL166802	PLATA	PYV-4471	COMISIONADO
5.	CHEVROLET	AVEO	2017	3G1TA5AF6HL170106	BLANCO	PZG -8800	COMISIONADO
6.	CHEVROLET	AVEO	2018	LSGHD52H2JD078902	BLANCO	PVM - 013A	COMISIONADO
7.	FORD	RANGER	2017	8AFWR5AA4H6415053	BLANCO	MYA-7825	COMISIONADO
8.	DODGE	RAM	2017	3C6SRBDT9GG215601	BLANCA	NW-84498	COMISIONADO
9.	CHEVROLET	AVEO	2017	3G1TA5AF6HL117082	PLATA	PZD-6779	REPARACIÓN
10.	CHEVROLET	AVEO	2016	3G1TA5AF4GL182950	PLATA	PYY-8452	REPARACIÓN
11.	CHEVROLET	CORSA	2008	93CXM19238B129403	PLATA	XAK-051A	REPARACIÓN
12.	CHEVROLET	AVEO	2016	3G1TA5AF2GL169436	NEGRO	PYV-5522	REPARACIÓN
13.							
14.							
15.							
16.							
17.							
18.							

C.P. JOSE HERBEY RAMOS RAMOS  
SUBDELEGADO DE ADMINISTRACIÓN

**“LISTADO DEL PARQUE VEHICULAR”**

REPRESENTACIÓN DE LA SECRETARÍA DE BIENESTAR EN EL ESTADO DE TAMAULIPAS, ENTIDAD SECTORIZADA U ÓRGANO ADMINISTRATIVO  
DESCONCENTRADO

**A) VEHÍCULOS LOCALIZADOS FÍSICAMENTE EN EL LUGAR DE RESGUARDO**

DENOMINACIÓN DEL LUGAR DE RESGUARDO: ESTACIONAMIENTO OFICIAL

DOMICILIO DE RESGUARDO: Carretera Nacional México – Laredo km 228+500 Col. Las Brisas C.P.87180 Cd. Victoria Tamaulipas.

NÚM	MARCA	TIPO	MODELO	NÚM. DE SERIE	COLOR	NÚM. DE PLACA
<b>VEHÍCULOS PRIPIOS DE LA SECRETARIA</b>						
1.	NISSAN	PICK-UP	2006	3N6DD13S96K042531	BLANCO	WA-1432A
2.	NISSAN	PICK-UP	2006	3N6DD13S86K043685	BLANCO	WA-1433A
3.	CHEVROLET	CORSA	2007	93CXM19297C104370	ROJO	XA-K053A
4.	CHEVROLET	CORSA	2007	93CXM19297C109939	PLATA	XA-K052A
5.	NISSAN	FRONTIER	2007	94DAD2CG37J009345	PLATA	WA-1431A
6.	FORD	RANGER	2008	8AFDT50D586103344	BLANCO	WA-1430A
7.	FORD	RANGER	2008	8AFDT50D583101058	BLANCO	WA-1435A
8.	FORD	RANGER	2008	8AFDT50D686100890	BLANCO	WA-1436A
9.	FORD	RANGER	2008	8AFDT50D786129184	BLANCO	WA-1437A
10.	FORD	RANGER	2010	8AFER5AD6A6271050	BLANCO	WA-1434A
<b>VEHÍCULOS ARRENDADOS</b>						
11.	CHEVROLET	AVEO	2017	3G1TB5CF1HL112365	BLANCO	PZE-5236
12.	CHEVROLET	AVEO	2016	3G1TAF5A3GL167498	BLANCO	PYV-5539
13.	CHEVROLET	AVEO	2017	3G1TA5AFXHL116565	PLATA	NBP-2581
14.	CHEVROLET	AVEO	2017	3G1TA5AFXHL121040	BLANCO	NAA-3451
15.	CHEVROLET	AVEO	2016	3G1TA5AF3GL183166	BLANCO	PYY-5416
16.	CHEVROLET	AVEO	2016	3G1TB5AF5GL191055	NEGRO	PZA-3742





17.	CHEVROLET	AVEO	2016	3G1TA5AF4HL157841	PLATA	NBP-3066
18.	CHEVROLET	AVEO	2016	3G1TA5AF2GL172644	BLANCO	PYV-5564
19.	CHEVROLET	AVEO	2017	3G1TA5AF9HL154546	BLANCO	PZD-6894
20.	CHEVROLET	AVEO	2017	3G1TA5AFXHL117165	PLATA	NBP-2486
21.	CHEVROLET	AVEO	2017	3G1TA5AFXHL121880	BLANCO	NAA-4163
22.	CHEVROLET	S-10	2017	93C148VG5HC442480	BLANCO	NEE-3317
23.	CHEVROLET	S-10	2016	93C148VA1GC411091	BLANCO	WA-0622-A
24.	CHEVROLET	AVEO	2016	3G1TA5AF4GL183306	BLANCO	PYY-8457
25.	CHEVROLET	S-10	2016	39C148VA1GC411169	BLANCO	WA-0120A
26.						
27.						
28.						
29.						
30.						
31.						
32.						
33.						

C.P. JOSE HERBEY RAMOS RAMOS  
SUBDELEGADO DE ADMINISTRACIÓN

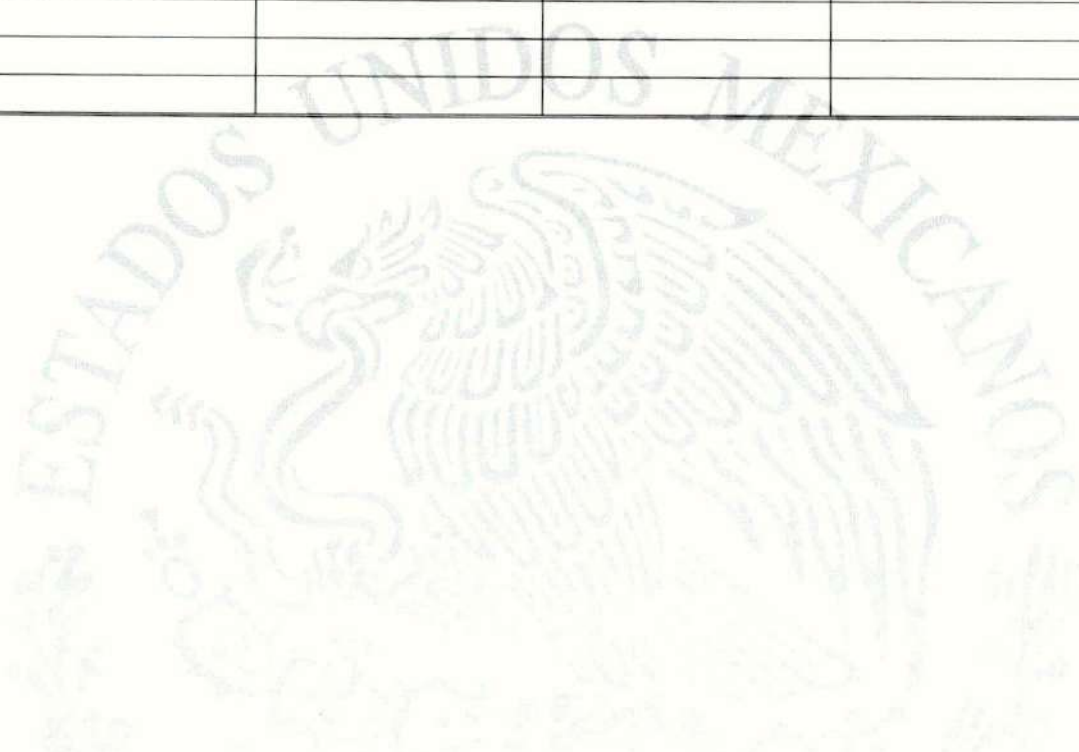



**B) VEHÍCULOS NO LOCALIZADOS FÍSICAMENTE EN EL LUGAR DE RESGUARDO**

NÚM	MARCA	TIPO	MODELO	NUM. DE SERIE	COLOR	NÚM. DE PLACA	ESTATUS (COMISIONADO/REPARACIÓN/ SINIESTRADO/PROCESO DE BAJA, ETC.)
1.	CHEVROLET	S-10	2016	93C148VA1GC411818	BLANCO	WA-0621A	REPARACIÓN
2.	CHEVROLET	S-10	2016	93C148VAXGC405970	BLANCO	NW-84390	COMISIONADO
3.	CHEVROLET	AVEO	2016	3G1TA5AF7GL170940	PLATA	PYV-5518	COMISIONADO
4.	CHEVROLET	AVEO	2016	3G1TA5AF8GL166802	PLATA	PYV-4471	COMISIONADO
5.	CHEVROLET	AVEO	2017	3G1TA5AF6HL170106	BLANCO	PZG-8800	COMISIONADO
6.	CHEVROLET	AVEO	2018	LSGHD52H2JD078902	BLANCO	PVM - 013A	COMISIONADO
7.	FORD	RANGER	2017	8AFWR5AA4H6415053	BLANCO	MYA-7825	COMISIONADO
8.	DODGE	RAM	2017	3C6SRBDT9GG215601	BLANCA	NW-84498	REPARACIÓN
9.	CHEVROLET	AVEO	2017	3G1TA5AF6HL117082	PLATA	PZD-6779	REPARACIÓN
10.	CHEVROLET	AVEO	2016	3G1TA5AF4GL182950	PLATA	PYY-8452	REPARACIÓN
11.	CHEVROLET	CORSA	2008	93CXM19238B129403	PLATA	XAK-051A	REPARACIÓN
12.	CHEVROLET	AVEO	2016	3G1TA5AF2GL169436	NEGRO	PYV-5522	REPARACIÓN
13.							
14.							
15.							
16.							
17.							
18.							

C.P. JOSE HERBEY RAMOS RAMOS  
SUBDELEGADO DE ADMINISTRACIÓN

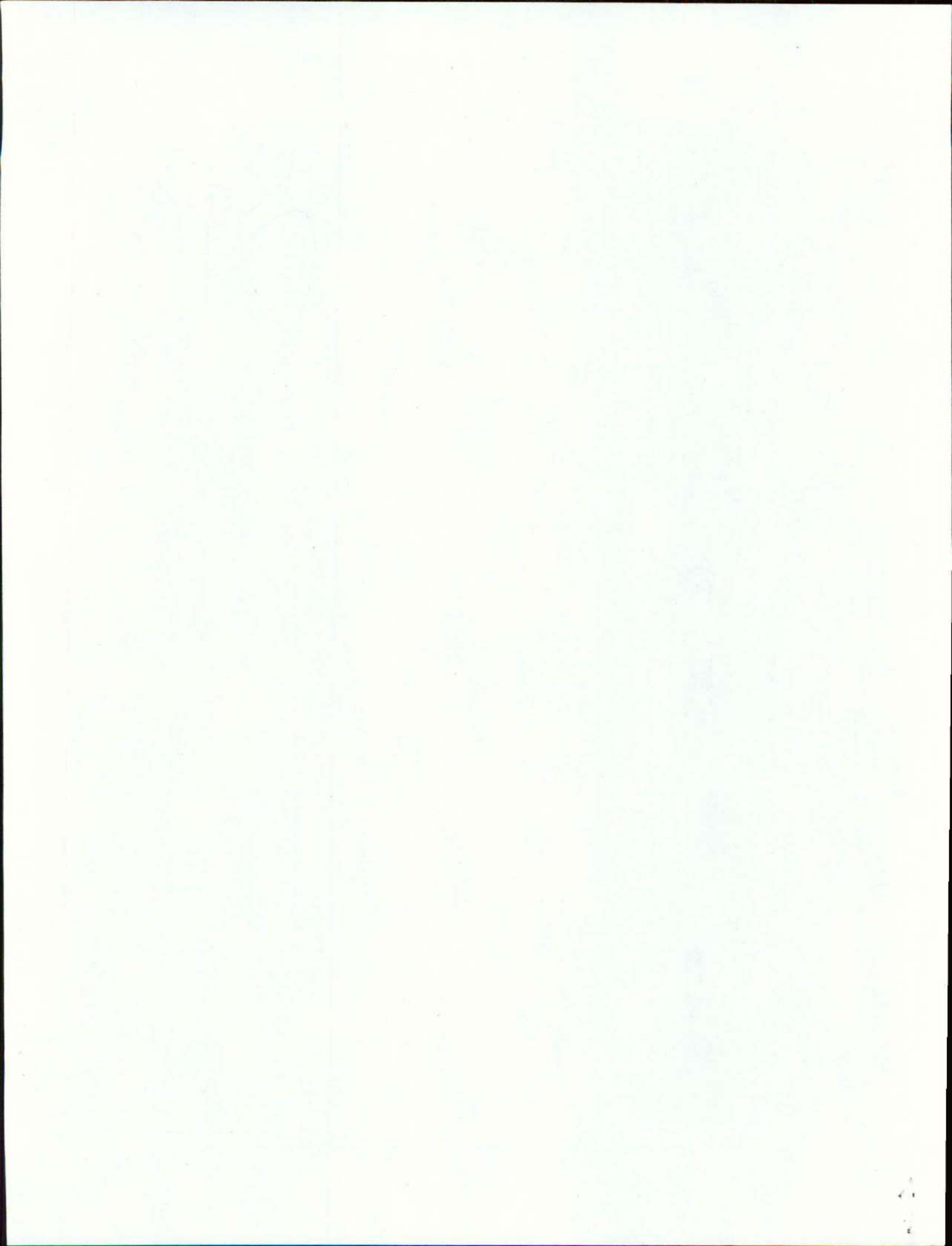



FACTURAR A:  
CASANOVA VALLEJO, S.A. DE C.V.

Solicitud de diagnóstico

Folio: 00029819

Fecha: 27/05/2019

# Eco: [REDACTED]

ID: 349302

Marca: CHEVROLET

Línea: S 10

Año: 2016

Placa: WA-0621-A

Número de Serie: 93C148VA1GC  
411818

Km: 94,099

Taller asignado:  
Responsable de taller:  
Dirección:  
Teléfono:  
Correo electrónico:

Auto Matriz Monte  
Calle Justo Sierra No 306 Col. Miguel Alemán -cd Monte Tamahuligan  
831 137 2454

Descripción de la solicitud:

\* REPOSICION DE LA BOMBA DE LA GASOLINA  
\* Revisar llantas todo terreno.  
\* Revisar Luces en general  
**ESTA CAMIONETA SE ENCUENTRA COMISIONADA EN CD  
MANTE TAMPS. POR LO QUE SE REQUIERE QUE SE LE  
ASIGNE UN TALLER EN ESE LUGAR.**  
**SE REVISY Y AUTORIZA SU INGRESO**

El taller asignado NO deberá ser modificado  
Se considerara nula toda orden de servicio  
que presente alteraciones y/o modificaciones,  
destinándose Casanova Rent del pago por el  
servicio o reparación.

ENVÍO DE PRESUPUESTOS PARA AUTORIZACIÓN:

aldo.hernandez@casanovarentacar.mx

CON COPIA A:

Jerson Piata @casanovarentacar.mx

Datos del solicitante:

Nombre: HERIBERTO ELÍAS DEL ÁNGEL  
Celular: 834 254 74 36

Firma de cliente / usuario

Vo.Bo. Casanova

Jerson Piata  
Nombre completo/Firma  
Administrador de Flota/Cliente

La vigencia de esta solicitud es de 20 días hábiles.



Solicitud de diagnóstico

PENDIENTE  
DE REGISTRAR

Sp

FACTURAR A:  
CASANOVA VALLEJO, S.A. DE C.V.

Folio: 00029408

Fecha: 21/05/2019

# Eco: [REDACTED]

ID: 347761

Marca: DODGE

Línea: RAM 2500

Año: 2016

Placa: NW-84498

Número de Serie: 3C6SRBDT9GG  
215601

Km: 110078

Cd. Victoria

Taller asignado:  
Responsable de taller:  
Dirección:  
Teléfono:  
Correo electrónico:

Taller y Refaccionaria Reginaldo  
Piscadero Ota No 324 Col Obispo C.P. 87090  
834 312 48 87

Descripción de la solicitud:

CAMBIO DE ACEITE (MARCA EN EL TABLERO)  
ENVÍO DE PRESUPUESTOS PARA AUTORIZACIÓN:  
ald.hernandez@casanoyarentacar.mx  
CON COPIA A:  
jeromon.flato@casanoyarentacar.mx

El taller asignado NO deberá ser modificado.  
Se considerará nula toda orden de servicio que presente alteraciones y/o modificaciones, desvirtuándose Casanova Rent del pago por el servicio o reparación.

Datos del solicitante:

Nombre: MONICA YAZMIN DE LA FUENTE  
ECHARTEA  
Celular: 8342158555

Casanova=rent  
21 MAY 2019  
SE REVISÓ Y AUTORIZA  
SU INGRESO

Jeronon Flato  
Nombre completo/ Firma  
Administrador de Flota/ Gerente

[Firma]  
Firma de cliente / usuario

La vigencia de esta solicitud es de 20 días hábiles.

Solicitud de diagnóstico

FACTURAR A:  
Fecha: 27/05/2019 C.V.  
CASANOVA VALLE

Folio: 00029820

ID: 349306

Marca: CHEVROLET

Línea: AVEO

Año: 2017

Placa: PZD-6779

Número de Serie: 3G1TA5AF6HL  
117082

Km: 44,024

Cd. Victoria

Taller asignado:

Basch Car Service

Responsable de taller:

Dirección:

Berriozabal 1738 Col. Morelos C.P. 87050  
ciudad, Victoria, Tamaulipas

Teléfono:

834 110 2959

Correo electrónico:

Descripción de la solicitud:

REPOSICION DEL ALTERNADOR [NOTA:NO RETIENE LA CARGA Y POR  
CONSIGUIENTE ES NECESARIO EMPUJARLO PARA QUE ARRANQUE]

El taller asignado NO deberá ser modificado.  
Se considera nula toda orden de servicio  
o prestación de reparaciones ya modificadas  
debidamente Casanova Rent del pago por el  
servicio o reparación.

Taller mandar diagnostico de resimen  
de trabajo de alternador

Casanova=rent  
2 R MAY 2019  
SE REVISY Y AUTORIZA  
SU INGRESO

Datos del solicitante:

Nombre: HERIBERTO ELÍAS DEL ÁNGEL

Celular: 834 254 74 36

Vó.Bo. Casanova

Jerson Plata  
Nombre completo/Firma  
Administrador de Flota/Gerente

*[Handwritten Signature]*  
Firma de cliente / usuario

La vigencia de esta solicitud es de 20 días hábiles.

ENVÍO DE PRESUPUESTOS PARA AUTORIZACIÓN:

ado.hernandez@casanovarentacar.mx

CON COPIA A:

Jerson Plata @casanovarentacar.mx



Solicitud de diagnóstico

FACTURAR A:  
CASANOVA VALLEJO, S.A. DE C.V.

Folio: 00029639

Fecha: 23/05/2019

# Eco: [REDACTED]

ID: 348945

Marca: CHEVROLET

Línea: AVEO

Año: 2017

Placa: PYY-8452

Número de Serie: 3G1TA5AF4GL1  
82950

Km: 94,982

CD VECTORIA

Taller asignado:  
Responsable de taller:  
Dirección:  
Teléfono:  
Correo electrónico:

Daseh Per Service Victoria Autos	
Barriozabal 138 Col. Maestros C.P. 87080	
Ciudad Victoria	
834 110 2957	

Descripción de la solicitud:

Taller! Monitor evidencia del estado de los llantas, fugas de tanques de combustibles,

**REPOSICIÓN DE 4 LLANTAS (ALINEACION Y BALANCEO)**  
**REPOSICION DE 4 AMORTIGUADORES**  
**CADENA DEL TIEMPO**  
**REVISION Y REPARACIÓN SI LO REQUIERE DEL AIRE ACONDICIONADO**  
**TANQUE DE GASOLINA (TIENE FUGA)**  
**LUZ INTERIOR (NO ENCIENDE)**

**Casanova-rent**  
27 MAY 2019  
**SE REVISÓ Y AUTORIZA SU INGRESO**

**ENVÍO DE PRESUPUESTOS PARA AUTORIZACIÓN:**  
**aldo.hernandez@casanovarentacar.mx**

CON COPIA A:  
**Jeronon plata @casanovarentacar.mx**

El taller asignado NO deberá ser modificado.  
Se considera nula toda orden de servicio que presente alteraciones y/o modificaciones, desinstituyendo a Casanova Rent del pago por el servicio o reparación.

Datos del solicitante:

Nombre: HERIBERTO ELIAS DEL ANGEL

Celular: 834-254 74 36

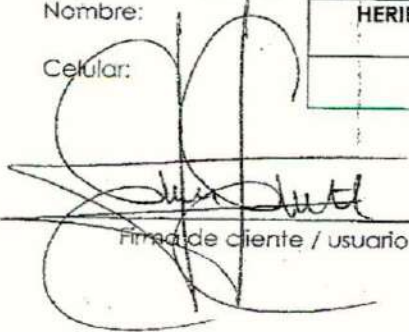
  
Firma de cliente / usuario

Vo.Bo. Casanova  
  
Nombre completo y firma  
Administrador de Flota/Gerente

La vigencia de esta solicitud es de 20 días hábiles.

**SERVICIO AUTOMOTRIZ**  
**ELECTR MECÁNICO**  
**LUMBRERAS**

Cd. Victoria, Tamaulipas, a 24 de mayo de 2019

**LIC. FABIOLA DELGADO OLGUÍN**

JEFA DE RECURSOS MATERIALES DE LA SECRETARIA DE  
BIENESTAR

Asunto: **Informe**

Por este medio informo a usted de la unidad que se encuentra en la instalación de este taller con los siguientes datos: vehículo Marca Chevrolet, tipo corsa, modelo 2008 con número de serie 3G1TA5AF2GL169436, en color plata y placas XAK-051.

Lo anterior para los fines a los que haya lugar.

Sin más por el momento quedo de usted.

ATENTAMENTE

CARLOS FERNANDO LUMBRERAS LEDEZMA

C. Bertha del Avellano esq. Madero No. 104,  
Colonia José López Portillo, C.P. 87030  
Tel. 044 (834) 103 7074  
Correo: carlos\_f84@hotmail.com  
Cd. Victoria, Tamaulipas



THE UNIVERSITY OF CHICAGO  
DEPARTMENT OF CHEMISTRY  
5400 S. UNIVERSITY AVENUE  
CHICAGO, ILLINOIS 60637  
TEL: 773-936-3700  
FAX: 773-936-3701  
WWW: WWW.CHEM.UCHICAGO.EDU

RESEARCH INTERESTS  
IN THE LABORATORY OF  
PROFESSOR [Name]  
INCLUDE THE STUDY OF  
[Topic]

















PVM-013-A

MÉXICO

PROGRAMA DE  
BLINDAJE  
ELECTORAL

MINISTERIO PÚBLICO













17 MEXICO  
PYV-55-18



PROYECTO ELECTORAL  
BLINDAGE







BIOMEDICAL  
RESEARCH  
CENTER  
UNIVERSITY OF CALIFORNIA,  
SAN DIEGO

BIOMEDICAL  
RESEARCH  
CENTER  
UNIVERSITY OF CALIFORNIA,  
SAN DIEGO











17  
MEXICO  
BOSCH  
P.YV-99-71



PROGRAMA DE  
BLINDAJE  
ELECTORAL





PZG-88-00





PVM-013-A

MEXICO

PROGRAMA DE  
BLINDAJE  
ELECTORAL

INSTITUTO FEDERAL ELECTORAL





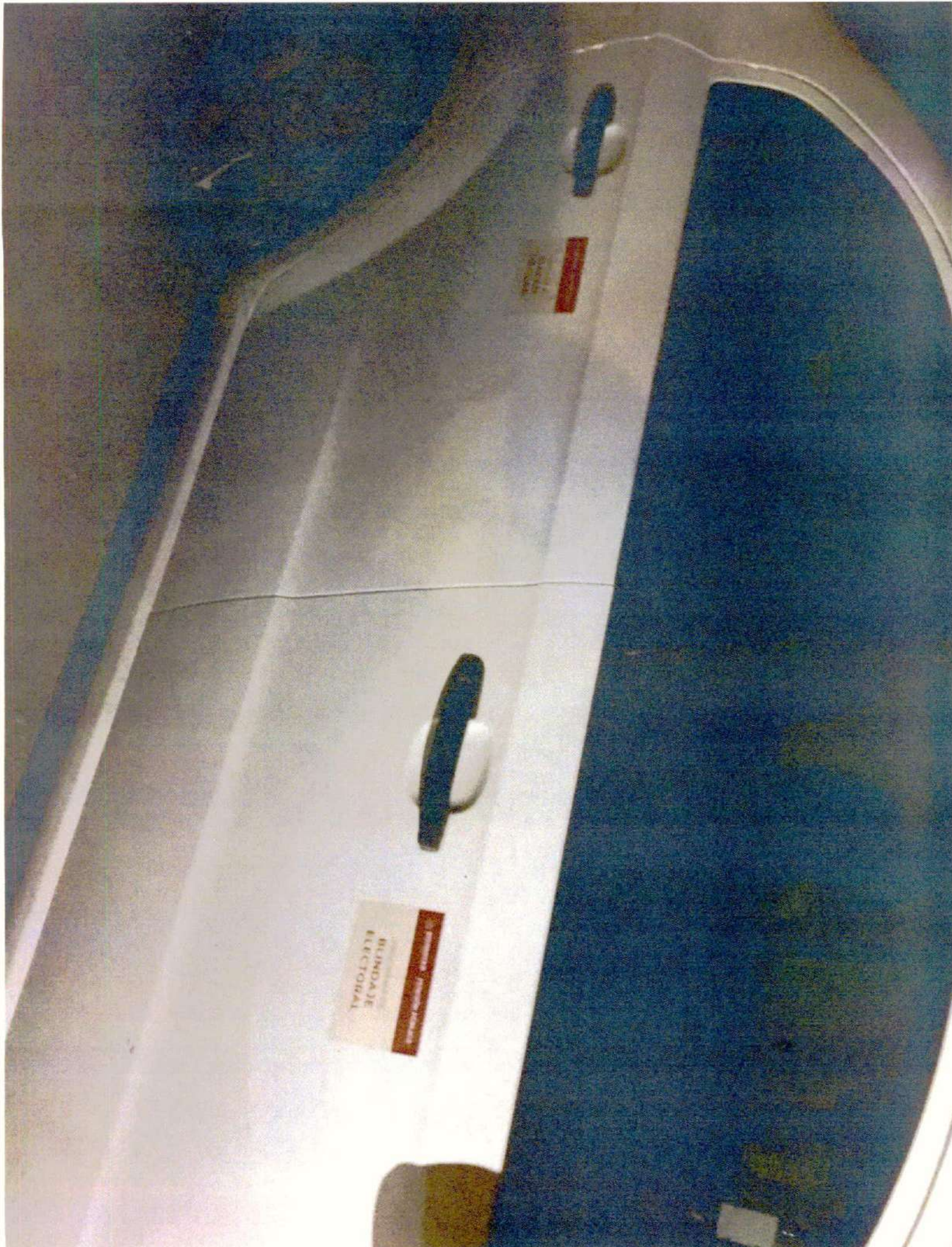

BUNDAJE  
ELECTIONAL



**“ACTA DE RESGUARDO DE PARQUE VEHICULAR”**

<b>SEDE Y FECHA</b>				
<b>Lugar:</b> INAES. Carretera Nacional México-Laredo s/n Villa Campestre C.P. 87028, Cd. Victoria, Tamaulipas				
<b>Fecha:</b> 31 de mayo de 2019				
<b>Hora:</b> 10:30 Horas				
<b>OBJETIVO</b>				
Generar evidencia documental de la verificación del resguardo del parque vehicular por parte del Grupo de Trabajo de Enlace en la entidad federativa de Tamaulipas, con el fin de que los vehículos no sean utilizados con fines distintos a aquellos para los cuales están destinados.				
<b>CONCENTRADO DEL PARQUE VEHICULAR VERIFICADO</b>				
Oficina/Estacionamiento/Almacén	Dirección (Lugar de Resguardo)	Órgano/Entidad	Total de Vehículos Verificados	Comentarios
Oficina Delegación Federal de los Programas Sociales de la Secretaría de Bienestar en Tamaulipas	Km. 228+500 Carretera Nacional México-Laredo, Tramo Valles-Victoria, Col. Las Brisas, Ciudad Victoria, Tamaulipas, C.P. 87180	Representación de la Secretaría de Bienestar		
Instituto Nacional para los Adultos Mayores	20 Juárez y Zaragoza Núm. 226 Zona Centro C.P. 87000, Cd. Victoria, Tamaulipas	INAPAM		
Instituto Nacional de la Economía Social	Carretera Nacional México-Laredo s/n Villa Campestre C.P. 87028, Cd. Victoria, Tamaulipas	INAES		
PROSPERA. Programa De Inclusión Social	24 Aldama Núm. 719 Esquina, Colonia Infonavit. C.P. 87040, Cd. Victoria, Tamaulipas	PROSPERA		



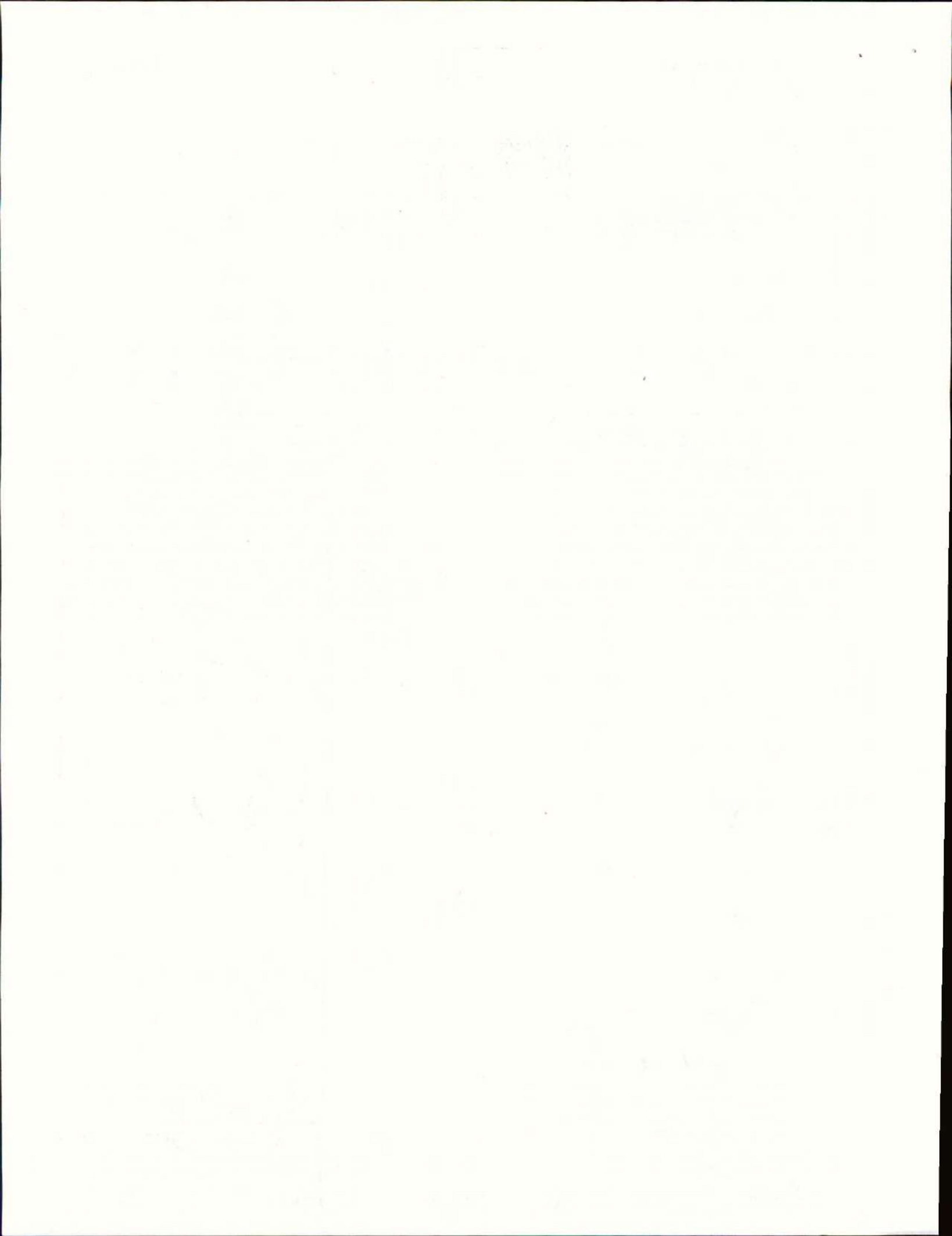





**ACUERDOS**

I Se acuerda designar como resguardante de las llaves de los vehículos, a los siguientes:

Nombre del Resguardante	Cargo del Resguardante	Delegación/Órgano/Entidad
Edgar Martín González García	Subdelegado Administrativo	Representación de la Secretaría de Bienestar
Judith del Carmen Rodríguez González	Encargada del Despacho	INAPAM
Ramón Morales de la Serna	Encargado del Despacho	INAES
Rosa María Muela Morales	Titular	PROSPERA

II Se realizó inspección física de los vehículos relacionados en el listado de inventario vehicular (anexo al Acta), cabe señalar que dicha inspección solo considera a los vehículos localizados físicamente en el lugar de resguardo, los vehículos que no se encuentren físicamente en el lugar de resguardo por razones de reparación o mantenimiento, siniestro, proceso de baja, donación, transferencia, comodato o comisión solo serán relacionados en el listado especificando la causa por la que no se encuentran en dicho lugar. El resguardo de los vehículos que por diversas razones no se encuentran en el lugar será responsabilidad del Subdelegado Administrativo o bien de los Titulares de las Entidades Sectorizadas u Órganos administrativos desconcentrados según sea el caso.

III El Resguardante de las llaves garantizará que a partir de 48 horas previas al día de la jornada electoral y hasta su conclusión, ningún vehículo verificado y blindado podrá salir del lugar de resguardo.

El resguardo de los vehículos finalizará al día siguiente de la jornada electoral.

**FIRMAS**

Una vez señalado lo anterior y no habiendo más hechos que hacer constar, se procede al cierre del Acta, siendo las 11:30 horas del día de su inicio, firmando al calce y al margen los que en ella intervinieron.

\_\_\_\_\_  
PRESIDENTE  
José Herbey Ramos Ramos

\_\_\_\_\_  
SECRETARIO  
Ing. Edgar Alfonso Barrera Aguilar

\_\_\_\_\_  
ENCARGADA DEL DESPACHO INAPAM

\_\_\_\_\_  
ENCARGADO DEL DESPACHO INAES





Judith del Carmen Rodríguez González

Lic. Ramón Morales de la Serna

---

**TITULAR PROSPERA**  
Jaime Guillermo Lerma Zúñiga

---



**REPRESENTANTE DE LA UNIDAD DEL ABOGADO GENERAL  
Y COMISIONADO PARA LA TRANSPARENCIA**  
Zeuz Martínez Zarazúa

---

**REPRESENTANTE DE LA FEPADE**  
Lic. Estela Cortés Santiago



**“LISTADO DEL PARQUE VEHICULAR”**

REPRESENTACIÓN DE LA SECRETARÍA DE BIENESTAR EN EL ESTADO DE TAMAULIPAS, INSTITUTO NACIONAL DE LA ECONOMÍA SOCIAL (INAES)

ENTIDAD SECTORIZADA U ÓRGANO ADMINISTRATIVO DESCONCENTRADO

**A) VEHÍCULOS LOCALIZADOS FÍSICAMENTE EN EL LUGAR DE RESGUARDO**

DENOMINACIÓN DEL LUGAR DE RESGUARDO: ESTACIONAMIENTO OFICIAL DE LA SECRETARÍA DE BIENESTAR TAMAULIPAS

DOMICILIO DE RESGUARDO: CARRETERA NACIONAL MEXICO-NUEVO LAREDO KM. 228+500 COL. LAS BRISAS C.P. 87180 CIUDAD VICTORIA, TAMAULIPAS

NÚM	MARCA	TIPO	MODELO	NÚM. DE SERIE	COLOR	NÚM. DE PLACA
1.	NISSAN	TSURU GS II	2008	3N1EB31S58K329155	BLANCA	XGP930A
2.	NISSAN	PICK-UP D/CAB	2008	3N6DD13S28K007106	BLANCA	WD-9710A
3.	NISSAN	PICK-UP D/CAB	2008	3N6DD13SX8K015504	GRIS	WD-9712A
4.	NISSAN	PICK-UP D/CAB	2009	3N6DD23T99K048154	BLANCA	WD-9711A
5.	NISSAN	PICK-UP D/CAB	2009	3N6DD23T89K048677	BLANCA	WD-9707A
6.	RANGER	PICK-UP D/CAB	2012	8AFER5ADXC6450596	BLANCA	WD-9709A
7.	NISSAN	PICK-UP D/CAB	2008	3N6DD13S28K006988	BLANCA	WD-9708A

LIC. RAMON MORALES DE LA SERNA  
ENCARGADO DE DESPACHO Y ATENCIÓN DE LOS  
ASUNTOS DE LA DELEGACIÓN EN TAMAULIPAS



**B) VEHÍCULOS NO LOCALIZADOS FÍSICAMENTE EN EL LUGAR DE RESGUARDO**

NÚM	MARCA	TIPO	MODELO	NÚM. DE SERIE	COLOR	NÚM. DE PLACA	ESTATUS (COMISIONADO/REPARACIÓN/ SINIESTRADO/PROCESO DE BAJA, ETC.)
1.	CHRYSLER	PICK-UP D/CAB	2000	3B7HC16X6YM240036	BLANCA	WE-70-461	EL VEHICULO ESTUVO EN LITIGIO, ESTA EN PROCESO DE QUE EL AREA JURIDICA Y RECURSOS MATERIALES DE INAES DETERMINEN LO CONDUCTENTE RESPECTO AL TRAMITE DE LA BAJA
2.	NISSAN	PICK-UP D/CAB	2002	3N6CD13S82K038511	ROJA	S/N	VEHICULO SINIESTRADO, SE ENCUENTRA EN TRAMITE DE BAJA ANTE EL SAME DE LA SECRETARIA DE BIENESTAR

LIC. RAMON MORALES DE LA SERNA  
ENCARGADO DE DESPACHO Y ATENCION DE LOS  
ASUNTOS DE LA DELEGACION EN TAMAULIPAS





2019 "Año del Caudillo del Sur, Emiliano Zapata".

**Coordinación General de Administración y Finanzas  
Dirección de Recursos Materiales**

Oficio número CGAF/DRM/261/2019  
Ciudad de México, 7 de marzo de 2019

**LIC. LAURA E. PANIAGUA HERNÁNDEZ**  
**SUBDIRECTORA DE ACTIVO FIJO**  
**DIRECCIÓN DE ALMACENES Y ACTIVO FIJO**  
**SECRETARÍA DE BIENESTAR**  
**PRESENTE**

SEDESOL	
Hora: 17:10	07 MAR. 2019
SUBDIRECCION DE SERVICIOS GENERALES	
RECIBIDO	

Hago referencia a mi oficio número CGAF/DRM/1410/2018 de fecha 20 de noviembre de 2018, a través del cual me permití solicitar a esa Dirección a su encargo la baja en el Sistema de Administración de Mobiliario y Equipo (SAME) del vehículo marca Nissan, modelo 2002, con números de serie 3N6CD13S82K038511, de motor KA24033363A e inventario 14808000720000376 (antes 0016546); ello en atención a la recomendación correctiva de la Observación 3 derivada de la Auditoría 15/2017, acordada por la Delegación del Instituto Nacional de la Economía Social en el Estado de Tamaulipas con el Órgano Interno de Control.

Al respecto, y considerando que a la fecha de suscribir el presente no se ha recibido respuesta, mucho estimaré su valiosa intervención a efecto de que se informe el estado que guarda este asunto.

Sin otro particular, aprovecho la ocasión para enviarle un saludo.

**ATENTAMENTE  
EL DIRECTOR**

**C. JESÚS MARTÍN ARCINIEGA PELÁEZ**

INAES	Coordinación General de Administración y Finanzas
07 MAR. 2019	
SEDESOL	RECIBIDO

INAES	Organ Interno de Control
07 MAR. 2019	
Hora: 17:17	
RECIBIDO	

*Recibidos acuses*

- C.c.p. **Lic. Juan Francisco Mora Anaya**.-Coordinador General de Administración y Finanzas.- Presente.  
**Ing. J. Guadalupe Ávalos Sánchez**.- Encargado del Despacho y Asuntos de la Delegación del Instituto Nacional de la Economía Social en el Estado de Tamaulipas.- Presente.  
**Lic. José Víctor Mejía Domínguez**.- Titular del Órgano Interno de Control en el Instituto Nacional de la Economía Social.- Presente.  
**C.P. Héctor Margarito Osorno Lucio**.- Titular del Área de Auditoría Interna del Órgano Interno de Control en el Instituto Nacional de la Economía Social.- Presente.  
**C. Fernando Raúl Chapela Cota**.- Subdirección de Servicios Generales.- Presente.

GACIÓ TAMAULIPAS	
FECHA	18:00h
7-03-19	HORA:
RECIBIDO	



**INSTITUTO NACIONAL DE LA ECONOMIA SOCIAL**  
**Coordinación General de Operación**  
**Subdirección Zona "A"**

Oficio No. D. INAESTAMS/Admón. 022/2019

Asunto: solicitud de información

Ciudad Victoria, Tamaulipas a 27 de febrero de 2019

**Lic. Jesús Martín Arciniega Peláez**

**Director de Recursos Materiales**

**Presente.**

Con el objeto de dar seguimiento a las observaciones determinadas dentro de la auditoría 15/2017 llevada a cabo por parte del Órgano Interno de Control en la Delegación a mi encargo; en particular a la señalada como *Observación 3 "vehículo siniestrado en el año 2004, que no ha sido dado de baja del inventario de la Delegación"*; me permito solicitar amablemente a Usted la información actualizada respecto al estatus que guarda el trámite de baja ante la Dirección de Almacenes y Activo Fijo de la Secretaría de Bienestar (antes SEDESOL) con relación al vehículo NISSAN, modelo 2002 con números de serie 3N6CD13S82K038511, de motor KA24033363A e inventario 14808000720000376 (antes 0016546).

Lo anterior, para estar en posibilidades de dar entero cumplimiento al compromiso para la atención de las observaciones y recomendaciones hechas por el Área de Auditoría Interna.

Sin otro particular, le envío un cordial saludo.



**Ing. J. Guadalupe Avalos Sánchez**  
**Encargado de despacho y asuntos**  
**de la Delegación en Tamaulipas**

245

C.c.p. Archivo





**“ACTA DE RESGUARDO DE PARQUE VEHICULAR”**

SEDE Y FECHA				
<b>Lugar:</b> 20 Juárez y Zaragoza Núm. 226 Zona Centro C.P. 87000, Cd. Victoria, Tamaulipas				
<b>Fecha:</b> 31 de mayo de 2019				
<b>Hora:</b> 10:30 Horas				
OBJETIVO				
Generar evidencia documental de la verificación del resguardo del parque vehicular por parte del Grupo de Trabajo de Enlace en la entidad federativa de Tamaulipas, con el fin de que los vehículos no sean utilizados con fines distintos a aquellos para los cuales están destinados.				
CONCENTRADO DEL PARQUE VEHICULAR VERIFICADO				
Oficina/Estacionamiento/Almacén	Dirección (Lugar de Resguardo)	Órgano/Entidad	Total de Vehículos Verificados	Comentarios
Oficina Delegación Federal de los Programas Sociales de la Secretaría de Bienestar en Tamaulipas	Km. 228+500 Carretera Nacional México-Laredo, Tramo Valles-Victoria, Col. Las Brisas, Ciudad Victoria, Tamaulipas, C.P. 87180	Representación de la Secretaría de Bienestar		
Instituto Nacional para los Adultos Mayores	20 Juárez y Zaragoza Núm. 226 Zona Centro C.P. 87000, Cd. Victoria, Tamaulipas	INAPAM		
Instituto Nacional de la Economía Social	Carretera Nacional México-Laredo s/n Villa Campestre C.P. 87028, Cd. Victoria, Tamaulipas	INAES		
PROSPERA. Programa De Inclusión Social	24 Aldama Núm. 719 Esquina, Colonia Infonavit. C.P. 87040, Cd. Victoria, Tamaulipas	PROSPERA		





**ACUERDOS**

I Se acuerda designar como resguardante de las llaves de los vehículos, a los siguientes:

Nombre del Resguardante	Cargo del Resguardante	Delegación/Órgano/Entidad
Edgar Martín González García	Subdelegado Administrativo	Representación de la Secretaría de Bienestar
Judith del Carmen Rodríguez González	Encargada del Despacho	INAPAM
Ramón Morales de la Serna	Encargado del Despacho	INAES
Rosa María Muela Morales	Titular	PROSPERA

II Se realizó inspección física de los vehículos relacionados en el listado de inventario vehicular (anexo al Acta), cabe señalar que dicha inspección solo considera a los vehículos localizados físicamente en el lugar de resguardo, los vehículos que no se encuentren físicamente en el lugar de resguardo por razones de reparación o mantenimiento, siniestro, proceso de baja, donación, transferencia, comodato o comisión solo serán relacionados en el listado especificando la causa por la que no se encuentran en dicho lugar. El resguardo de los vehículos que por diversas razones no se encuentran en el lugar será responsabilidad del Subdelegado Administrativo o bien de los Titulares de las Entidades Sectorizadas u Órganos administrativos desconcentrados según sea el caso.

III El Resguardante de las llaves garantizará que a partir de 48 horas previas al día de la jornada electoral y hasta su conclusión, ningún vehículo verificado y blindado podrá salir del lugar de resguardo.

El resguardo de los vehículos finalizará al día siguiente de la jornada electoral.

**FIRMAS**

Una vez señalado lo anterior y no habiendo más hechos que hacer constar, se procede al cierre del Acta, siendo las 11:30 horas del día de su inicio, firmando al calce y al margen los que en ella intervinieron.

\_\_\_\_\_  
**PRESIDENTE**  
José Herbey Ramos Ramos

\_\_\_\_\_  
**SECRETARIO**  
Ing. Edgar Alfonso Barrera Aguilar

\_\_\_\_\_  
**ENCARGADA DEL DESPACHO INAPAM**

\_\_\_\_\_  
**ENCARGADO DEL DESPACHO INAES**



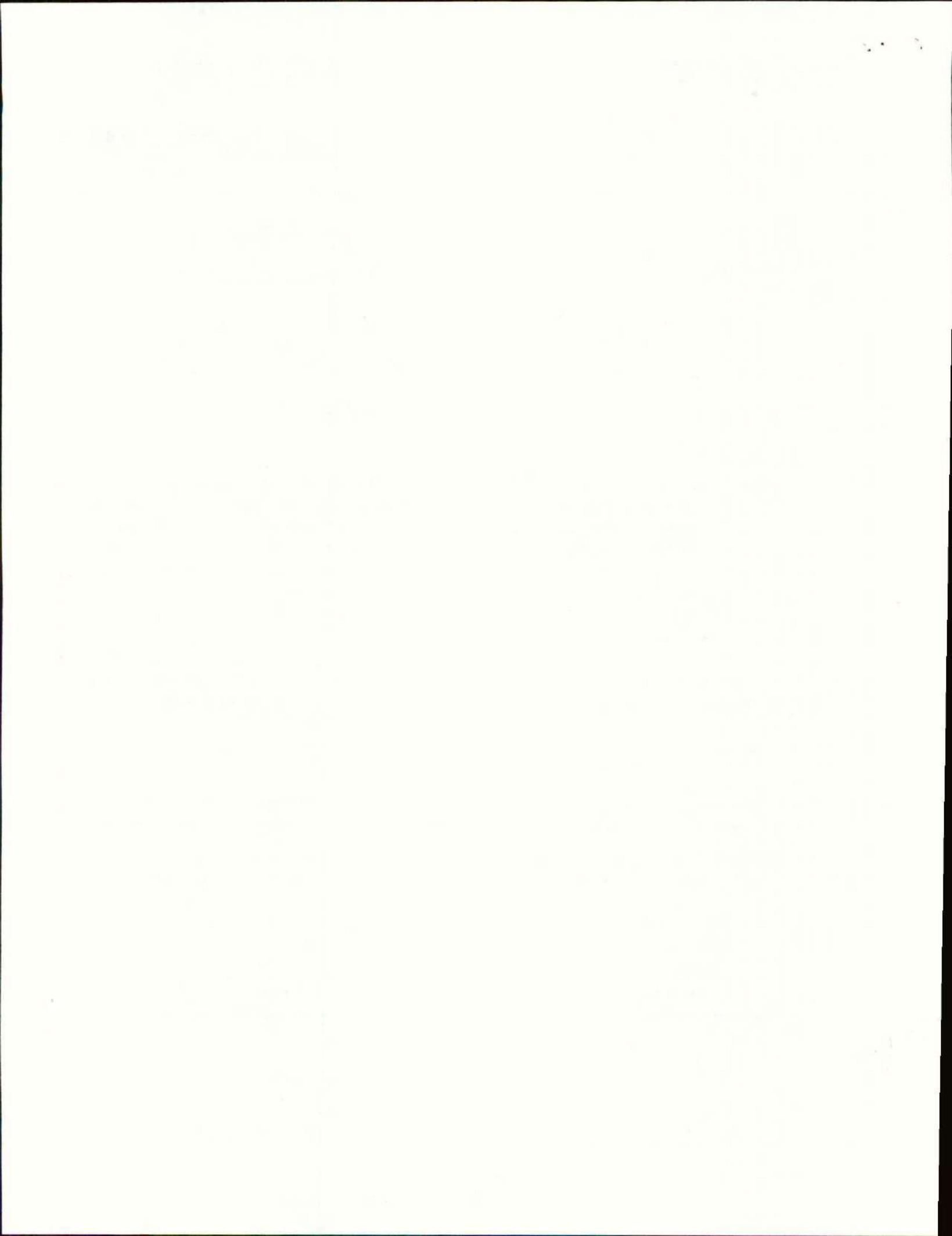





Judith del Carmen Rodríguez González

Lic. Ramón Morales de la Serna

TITULAR PROSPERA  
Jaime Guillermo Lerma Zúñiga

REPRESENTANTE DE LA UNIDAD DEL ABOGADO GENERAL  
Y COMISIONADO PARA LA TRANSPARENCIA  
Zeuz Martínez Zarazúa

REPRESENTANTE DE LA FEPADE  
Lic. Estela Cortés Santiago



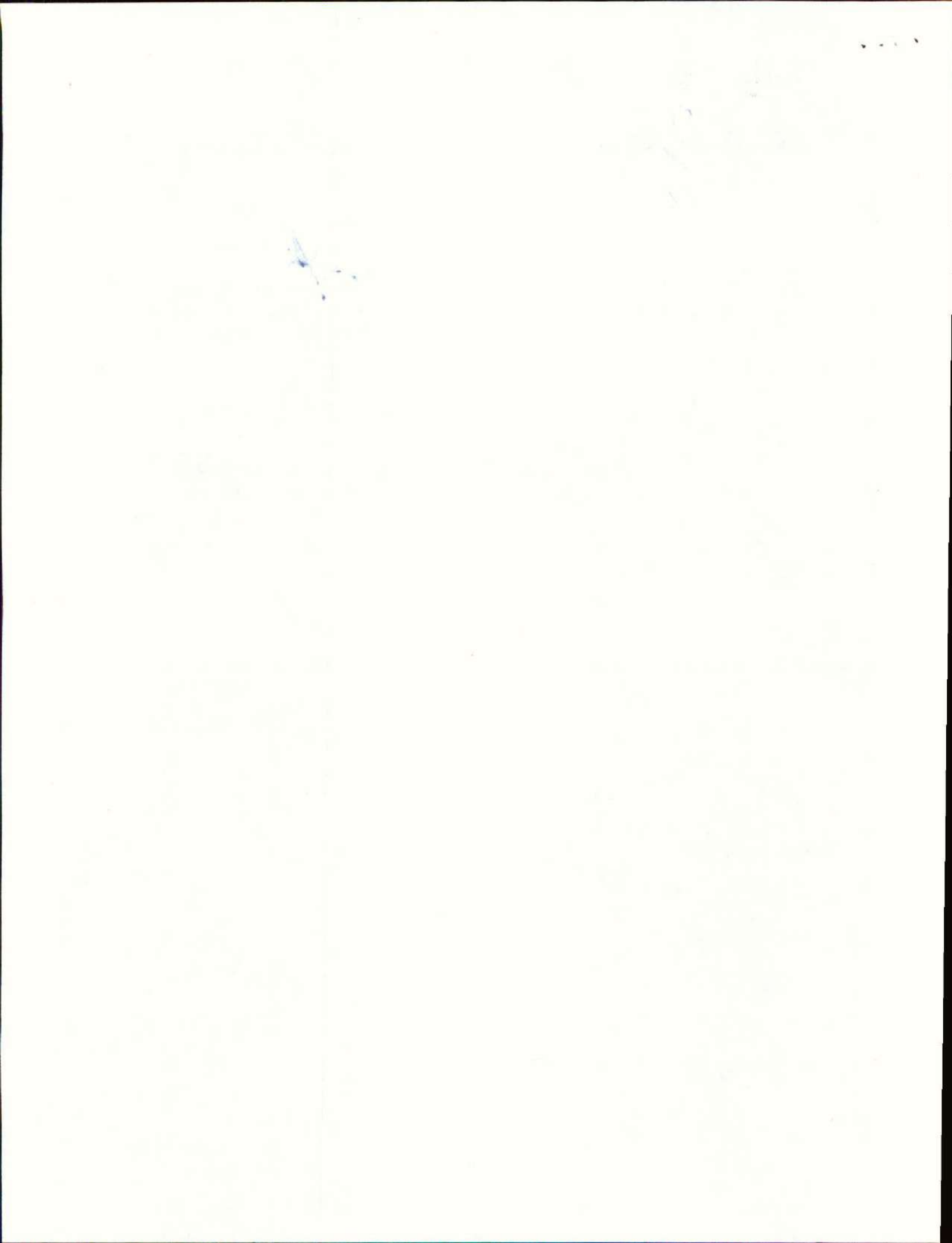





## “LISTADO DEL PARQUE VEHICULAR”

REPRESENTACIÓN DE LA SECRETARÍA DE BIENESTAR EN EL ESTADO DE **TAMAULIPAS**, ENTIDAD SECTORIZADA INAPAM

A) VEHÍCULOS LOCALIZADOS FÍSICAMENTE EN EL LUGAR DE RESGUARDO

DENOMINACIÓN DEL LUGAR DE RESGUARDO: INSTALACIONES DE LA DELEGACION

DOMICILIO DE RESGUARDO: 20 JUAREZ Y ZARAGOZA 226 ZONA CENTRO CD. VICTORIA TAMAULIPAS

NÚM	MARCA	TIPO	MODELO	NÚM. DE SERIE	COLOR	NÚM. DE PLACA
1.	CARRO RENAULT	CLIO	2006	3BNNOJ506L300848	BLANCO	XHB8745
2.						
3.						

JUDITH DEL CARMEN RODRIGUEZ  
GONZALEZ

NOMBRE Y CARGO





**B) VEHÍCULOS NO LOCALIZADOS FÍSICAMENTE EN EL LUGAR DE RESGUARDO**

NÚM	MARCA	TIPO	MODELO	NÚM. DE SERIE	COLOR	NÚM. DE PLACA	ESTATUS (COMISIONADO/REPARACIÓN/ SINIESTRADO/PROCESO DE BAJA, ETC.)
1.	CHEVROLET	PICK UP	1994	3GCEC20A3R M142256	BLANCO	WK88580	FUERA DE USO, EN TALLER POR REPARACION
2.	CHRYSLER	SHADOW	1992	NT212468	GRIS	491JNK	<b>EN PROCESO DE BAJA (SINIESTRADO)</b>
3.							
4.							

JUDITH DEL CARMEN RODRIGUEZ  
GONZALEZ

NOMBRE Y CARGO





**VICTORIA**  
CIUDAD VIVA

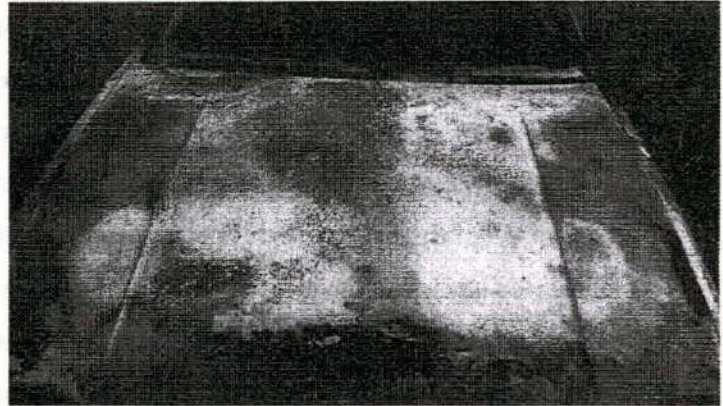



INSTITUTO NACIONAL DE ASISTENCIA SOCIAL  
 DIRECCIÓN GENERAL DE PROGRAMAS ESTATALES  
 REPRESENTACIÓN ESTADAL DEL SECTOR SOCIAL  
 TERCERA SECCIÓN DE ASISTENCIA SOCIAL

EL PRESENTE CERTIFICA QUE EL/LOS SEÑOR/ES QUE SE ENCUENTRA/EN EN LA FOLIA ANTERIOR  
 PERTENECE/N AL SECTOR SOCIAL Y QUE SE ENCUENTRA/EN EN LA FOLIA ANTERIOR  
 DEBIDO A SU SITUACIÓN DE VIDA Y A SU SITUACIÓN DE VIDA Y A SU SITUACIÓN DE VIDA

EL/LOS SEÑOR/ES QUE SE ENCUENTRA/EN EN LA FOLIA ANTERIOR  
 PERTENECE/N AL SECTOR SOCIAL Y QUE SE ENCUENTRA/EN EN LA FOLIA ANTERIOR  
 DEBIDO A SU SITUACIÓN DE VIDA Y A SU SITUACIÓN DE VIDA Y A SU SITUACIÓN DE VIDA

DECLARANTE	TESTIGO
<p>REPRESENTANTE ESTADAL DEL SECTOR SOCIAL</p> <p>INSTRUMENTAR</p> 	<p>SECRETARÍA ADMINISTRATIVA DE LA</p> <p>SECRETARÍA ADMINISTRATIVA DE LA</p> 
<p>L. RAFAEL GARCÍA MORALES</p>	<p>L. DANIEL RODRÍGUEZ GARCÍA</p>

Handwritten notes or initials on the left margin.





Parche ro

8343063232  
Chevrolet

19/02/19

S/O

S-80

Taller Juarez y Zaragoza -  
Autopintura 1 Kyl

K

Instituto Nacional de las Personas  
MEX39200006

Ajustador Mayor  
EAS18LO2006

Jorge A. Salazar C  
USO

AJUSTADOR  
NOMBRE + NUMERO

SERVICIO AL CLIENTE en Monterrey y Cd. de México. Tel: 2253-3939. Resto del País: 01800-712-3939  
MONTERREY: Av. de la Independencia 509 Sur, Col. Independencia San Agustín Garza García, N.L. CP 66240. Tel: (81) 253-3939  
MEXICO: Calle de la Reforma 250, Torre Nueva, Piso 15, Col. Juárez Del Cuernavaca Ciudad de México, C.P. 06700. Tel: (55) 527-3939  
ESTADALABARA: Av. 1249, WTC, Piso 10, No. 2, 2101 al 2106, Cd. Rincón de los Bosques, Av. 1249, Cd. Guadalupe

Taller Kyl

Autopinturas Kaid  
Libramiento Naciones Unidas

DE ENTREGA

SINIESTRO

8418202006 1

PÓLIZA **M 38200006** INCISO **1** VIGENCIA **23/03/11** AL **09/01/12** FECHA SINIESTRO **11/12/11** HORA **40**  
 ASEGURADO **Instituto General de Seguros** TELÉFONO **8343122464**  
 ASEG. TERC. TERCERO O AFECTADO **Unimax**  
 MARCA DEL VEHÍCULO **Chevrolet** TIPO **S-10** MODELO **1994** AUT. **x s**  
 PLACAS **SIP** COLOR **Blanco** No. SERIE **3GCEC2033RM14225**  
 SUMA BÁSICA ASEGURADA **V.C.** DEDUCIBLE **---**

COSTADO IZQUIERDO

COSTADO DERECHO

	C/R	PINTURA	MANO DE OBRA
SALPICADERA DELANTERA			
FARO			
BISEL			
CUARTO DE LUZ			
COSTADO DELANTERO			
COSTADO TRASERO			
TOLVA INTERIOR			
TOLVA INTERIOR PLÁSTICO			
PUERTA DELANTERA			
PUERTA TRASERA			
POSTE DELANTERO			
POSTE CENTRAL			
CALAVERA			
ESTRIBO			
CRISTALES			
ESPEJO LATERAL			
SALPICADERA TRASERA			
SUB-TOTAL			

	C/R	PINTURA	MANO DE OBRA
SALPICADERA DELANTERA			
FARO			
BISEL			
CUARTO DE LUZ			
COSTADO DELANTERO			
COSTADO TRASERO	x		
TOLVA INTERIOR			
TOLVA INTERIOR PLÁSTICO			
PUERTA DELANTERA			
PUERTA TRASERA			
POSTE DELANTERO			
POSTE CENTRAL			
CALAVERA	x		
ESTRIBO			
CRISTALES			
ESPEJO LATERAL			
SALPICADERA TRASERA			
SUB-TOTAL			

PARTE DELANTERA

PARTE TRASERA

	C/R	PINTURA	MANO DE OBRA
COFRE			
MARCO DE RADIADOR			
CHASIS O BASTIDOR			
DEFENSA			
SOportes			
FACIA			
REFUERZO			
PARRILLA			
TOLVA FRONTAL			
CINTILLA			
TOLVA INF. DEFENSA			
TOLVA SUP. DEFENSA			
ABANICO			
TOLVA ABANICO			
PARABRISAS			
PARED DE FUEGO			
SUB-TOTAL			

	C/R	PINTURA	MANO DE OBRA
CHASIS O BASTIDOR			
DEFENSA	x		
SOportes			
FACIA			
REFUERZO			
TOLVA INF. DEFENSA			
TOLVA SUP. DEFENSA			
TOLVA DE CALAVERAS			
TAPA CAJUELA	x		
PISO DE CAJUELA	x		
TAPA DE MOTOR			
MEDALLÓN			
CINTILLA			
CAJA PICKUP			
CALAVERA CENTRAL			
SUB-TOTAL			

OTROS

SUB-TOTAL

	C/R	PINTURA	MANO DE OBRA
TOLDO			
PISO DE CARROCERIA			
TABLERO			
VESTIDURAS INTERIORES			
MOLDURAS			
LLANTAS	2		
ACUMULADOR			
RINES	2		
TAPA RUEDA			
RADIADOR			
CONDENSADOR A/AC			
ASIENTOS			
BOLSAS DE AIRE			
SUB-TOTAL			

\*SO sin deduc. por SUPC

MANO DE OBRA

PINTURA

REFACCIONES

DEDUCIBLE

NETO A PAGAR





**"ACTA DE RESGUARDO DE PARQUE VEHICULAR"**

**SEDE Y FECHA**

**Lugar:** 24 Aldama Núm. 719 Esquina, Colonia Infonavit. C.P. 87040, Cd. Victoria, Tamaulipas

**Fecha:** 31 de mayo de 2019

**Hora:** 10:30 Horas

**OBJETIVO**

Generar evidencia documental de la verificación del resguardo del parque vehicular por parte del Grupo de Trabajo de Enlace en la entidad federativa de Tamaulipas, con el fin de que los vehículos no sean utilizados con fines distintos a aquellos para los cuales están destinados.

**CONCENTRADO DEL PARQUE VEHICULAR VERIFICADO**

Oficina/Estacionamiento/Almacén	Dirección (Lugar de Resguardo)	Órgano/Entidad	Total de Vehículos Verificados	Comentarios
Oficina Delegación Federal de los Programas Sociales de la Secretaría de Bienestar en Tamaulipas	Km. 228+500 Carretera Nacional México-Laredo, Tramo Valles- Victoria, Col. Las Brisas, Ciudad Victoria, Tamaulipas, C.P. 87180	Representación de la Secretaría de Bienestar		
Instituto Nacional para los Adultos Mayores	20 Juárez y Zaragoza Núm. 226 Zona Centro C.P. 87000, Cd. Victoria, Tamaulipas	INAPAM		
Instituto Nacional de la Economía Social	Carretera Nacional México-Laredo s/n Villa Campestre C.P. 87028, Cd. Victoria, Tamaulipas	INAES		
PROSPERA. Programa De Inclusión Social	24 Aldama Núm. 719 Esquina, Colonia Infonavit. C.P. 87040, Cd. Victoria, Tamaulipas	PROSPERA		







**ACUERDOS**

I Se acuerda designar como resguardante de las llaves de los vehículos, a los siguientes:

Nombre del Resguardante	Cargo del Resguardante	Delegación/Órgano/Entidad
Edgar Martín González García	Subdelegado Administrativo	Representación de la Secretaría de Bienestar
Judith del Carmen Rodríguez González	Encargada del Despacho	INAPAM
Ramón Morales de la Serna	Encargado del Despacho	INAES
Rosa María Muela Morales	Titular	PROSPERA

II Se realizó inspección física de los vehículos relacionados en el listado de inventario vehicular (anexo al Acta), cabe señalar que dicha inspección solo considera a los vehículos localizados físicamente en el lugar de resguardo, los vehículos que no se encuentren físicamente en el lugar de resguardo por razones de reparación o mantenimiento, siniestro, proceso de baja, donación, transferencia, comodato o comisión solo serán relacionados en el listado especificando la causa por la que no se encuentran en dicho lugar. El resguardo de los vehículos que por diversas razones no se encuentran en el lugar será responsabilidad del Subdelegado Administrativo o bien de los Titulares de las Entidades Sectorizadas u Órganos administrativos desconcentrados según sea el caso.

III El Resguardante de las llaves garantizará que a partir de 48 horas previas al día de la jornada electoral y hasta su conclusión, ningún vehículo verificado y blindado podrá salir del lugar de resguardo.

El resguardo de los vehículos finalizará al día siguiente de la jornada electoral.

**FIRMAS**

Una vez señalado lo anterior y no habiendo más hechos que hacer constar, se procede al cierre del Acta, siendo las 11:30 horas del día de su inicio, firmando al calce y al margen los que en ella intervinieron.

\_\_\_\_\_  
**PRESIDENTE**  
José Herbey Ramos Ramos

\_\_\_\_\_  
**SECRETARIO**  
Ing. Edgar Alfonso Barrera Aguilar

\_\_\_\_\_  
**ENCARGADA DEL DESPACHO INAPAM**

\_\_\_\_\_  
**ENCARGADO DEL DESPACHO INAES**

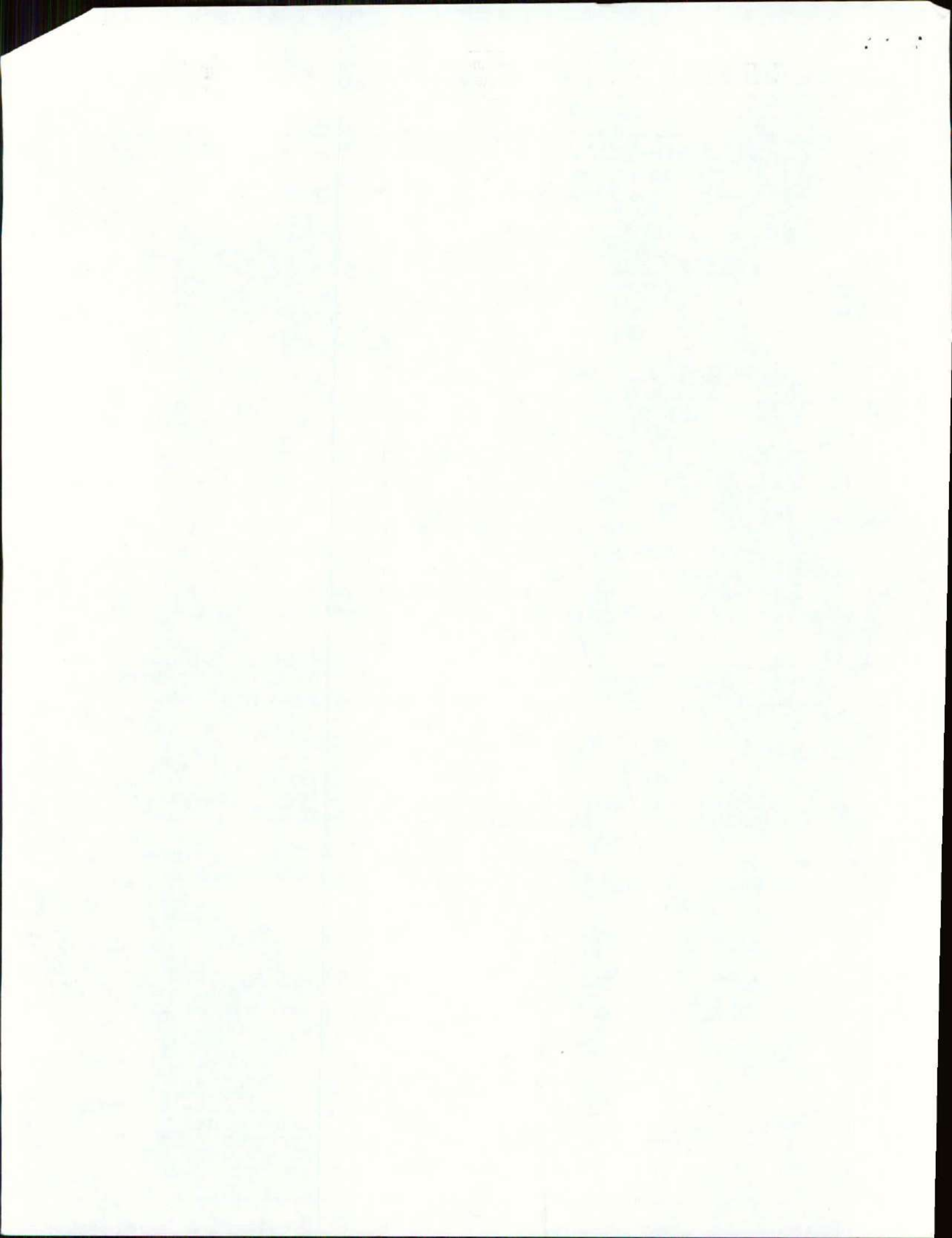





Judith del Carmen Rodríguez González

Lic. Ramón Morales de la Serna



TITULAR PROSPERA  
Jaime Guillermo Lerma Zúñiga



REPRESENTANTE DE LA UNIDAD DEL ABOGADO GENERAL  
Y COMISIONADO PARA LA TRANSPARENCIA  
Zeuz Martínez Zarazúa

REPRESENTANTE DE LA FEPADE  
Lic. Estela Cortés Santiago







**DELEGACIÓN DE LA COORDINACIÓN NACIONAL DE PROSPERA PROGRAMA DE INCLUSION SOCIAL SIN TIPO DE SOCIEDAD EN TAMAULIPAS.**

**SOLICITUD DE SERVICIO**

1Solicitante: JAIME GUILLERMO LERMA ZUÑIGA

2Fecha: 29/04/2019

3Puesto: JEFE DE ENLACE ADMINISTRATIVO

4Área solicitante: DEP

Por este medio se solicita la autorización para el mantenimiento del vehículo con los siguientes datos:

5Marca: FORD  
 6Submarca: RANGER  
 7Año: 2008  
 8Color: BLANCO  
 9Número de serie: 8AFDT50D986187930  
 10Placas: WN95111  
 11Resguardante:  
 12Kilometraje:

FALLA EN CLUTCH

13Fallas:

14Observaciones:

15Tipo Mantenimiento:  P  C

*Jaime Guillermo Lerma*  
16Solicita

*[Signature]*  
Vo.Bo.  
Jefe Inmediato

**Agencia/ Taller: Sírvase presupuestar el servicio anteriormente señalado.**

18Tipo de mantenimiento		19Presupuesto solicitado
Preventivo		\$
Correctivo		\$
20Total		\$

**Autoriza presupuesto.**

21Vo.Bo.  
Subdirector/Jefe administrativo

22Autoriza  
Titular de la Oficina de Representación.

**Nota:** La realización del mantenimiento y/o reparación, está sujeto a la autorización por el área administrativa.

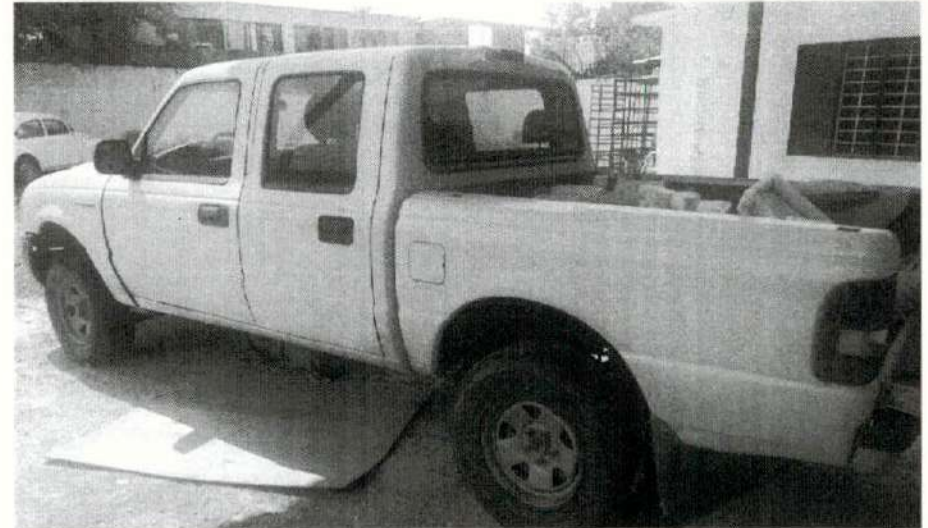

FORD RANGER 2008  
PLACA WN95111  
N° DE SERIE 8AFDT50D986187930





CHEVROLET AVEO 2013  
PLACAS: XKU4491  
N° DE SERIE 3G1TA5AF1DL198910

**Ciudad Victoria, a 10 de diciembre 2018.**

### ACTA DE HECHOS

El día 8 de julio me dirigía a la Delegación a cargar papelería, dispositivos y equipo de cómputo ya que al día siguiente salíamos a primera hora a la capacitación estatal (SEP/0963/2018) en donde entregaríamos dichas cosas a las UARs para el inicio del semestre, en el camino a la altura de la calle 22 matamoros un Sonic color gris con placas XLA516Y se pasó el alto impactando el vehículo AVEO con placas XKU4491 en la llanta y puerta del piloto. Quede desorientado por el impacto unos segundos, al recuperarme intenté salirme por mi puerta y me di cuenta que quedo atrancada por lo que tuve que salirme por la puerta del copiloto (lo que me llevo unos segundos más), al encontrarme ya de pie fuera del vehículo me percate que el conductor se dio a la fuga (lo vi correr a una cuadra donde fue el impacto) por lo que no se dio la detención de dicha persona, cuando llego al sitio el vehículo Sonic con placas XLA516Y estaba abandonado, transito se llevó ambos autos al corralón y citaron a los 5 días hábiles a los interesados (incluyéndome) para realizar un "convenio", asistí a dicha citación y no se presentó el culpable, el ajustador me informó que el culpable tenía 5 días hábiles para acudir a tránsito y realizar dicho "convenio" de lo contrario su unidad no saldría de corralón (Sonic XLA516Y).

Posteriormente realizamos el trámite para que nos permitieran sacar el AVEO con placas XKU4491 del corralón y pasara al taller para su evolución, la cual arrojo "pérdida total" por el impacto en lugares claves en el funcionamiento del mismo.

El agente de ministerio público son los siguientes: Lic. Leticia Leal Aguilar con domicilio en Calle Artículo 19 Mz9 Lt. 14 colonia UPYSSET cp. 87024 en ciudad Victoria Tamaulipas; el teléfono es (834) 3187187.



**SEDESOL**

SECRETARÍA DE  
DESARROLLO SOCIAL



**PROSPERA**

PROGRAMA  
DE INCLUSIÓN SOCIAL

Con respecto al tiempo de traslado. El vehículo el mismo día del accidente lo trasladaron al corralón de Tránsito municipal desde el día del accidente (8 de julio) hasta el 23 de octubre del 2018 que entro a los talleres su evaluación de daños.

Anexo copia de INE de mis 2 testigos, Guadalupe Ibarra Cardenas y Oscar Cecilio Olvera Garcia.

GUADALUPE IBARRA CÁRDENAS  
TESTIGO

OSCAR CECILIO OLVERA GARCIA  
TESTIGO

RAÚL ALEMÁN CARRERA

Cd. Victoria, Tamps a 6 de Noviembre del 2018

A QUIEN CORRESPONDA  
Presente.

Por medio del presente nos permitimos manifestar a Coordinación Nacional De Prospera Programa De Inclusión Social Sin Tipo De Sociedad propietario de la unidad marca CHEVROLET tipo AVEO, modelo 2013, con número de serie 3G1TA5AF1DL198910, con el número de siniestro, de póliza - 1; en el cual la unidad antes mencionada sufrió *daños* de suma consideración por **COLISION**, por lo que esta Compañía se lo liquidará como *pérdida total*, solicito a ustedes la baja de la placas de circulación número XKU4491 por lo que se les solicita de la manera más atenta hacer la baja de la misma

Sin otro en particular, nos es grato quedar a sus apreciables órdenes.

Atentamente,

**ABA | SEGUROS**  
S.A. DE C.V.

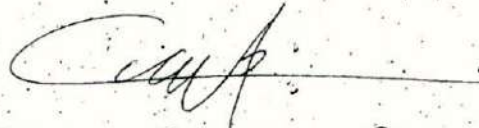

P.A. CONSUELO CAMDILLO CARDENAS  
Héctor Gutiérrez Vega  
ABA | SEGUROS





FECHA: 9/07/18 POLIZA: 1105710097 INCISO: 321 SBA: 6010790

TELÉFONO: CELULAR 9341810672 NOMBRE DEL ASEGURADO: COORDINACION NACIONAL DE PASADORA

DIRECCIÓN: INICIO DE VIGENCIA: 19/04/17 FIN DE VIGENCIA: 18 DEDUCIBLES: 5.25

ESTADO: COBERTURA: AMPLIA, LIMITADA, RESPONSABILIDAD CIVIL, INTEGRAL BÁSICA, INTEGRAL TOTAL, LIMITADA-CEL, AMPLIA-CAP, CEROCIBLE PT, CEROCIBLE

NOMBRE DEL CONDUCTOR: PAUL MORGAN CARRAN FECHA DE NACIMIENTO: 11/05/93 EDAD: 30 No. DE LICENCIA: FECHA Y LUGAR DE EXPEDICIÓN:

CONDUCTOR HABITUAL: SI, NO, NO APLICA GÉNERO: M, F ESTADO CIVIL: CONDUCTOR ADICIONAL: SI, NO, NO APLICA GÉNERO: M, F ESTADO CIVIL: DEDUCIBLE EXTRAORDINARIO: SI, MONTO: NO, NO APLICA

CONDICIONES: x Se comia la calle 22, el jueves se pasó el Alto del 22 Matanzas (el circulaba sobre la C. Matanzas) imprecisamente

ESTIMACIÓN: DAÑOS MATERIALES: x COLISION, CRISTAL, INCENDIO, F. NATURALES, DISTURBIOS ROBO: TOTAL, PARCIAL, INCENDIO, METEOROLÓGICOS, DISTURBIOS RESPONSABILIDAD CIVIL: BIENES, PERSONAS, ECOLOGIA, OCUPANTES GASTOS MÉDICOS OCUPANTES: EQUIPO ESPECIAL, ADAPTACIONES Y CONVERSIONES RC CARGA: BIENES, PERSONAS, ECOLOGIA RC REMOLQUE: BIENES, PERSONAS, ECOLOGIA CEROCIBLE PT, CEROCIBLE, CEL, CAP DAÑOS MAT, CAP ROBO TOTAL, CODIF

FECHA ACCIDENTE: 9/07/18 HORA: UBICACIÓN DEL ACCIDENTE: C. MATANZAS ESTADO: TAMPA POBLACIÓN: UICARÁ AJUSTADOR: LOCAL 93 U CLAVE: 357 ACCIDENTE: ATROPELLO, COLISION x, CRISTAL, ESTRELLAMIENTO, INCENDIO, INUNDACION, ROBO, VOLCADURA OTRO ESPECIFICAR: TURNO: A, PROLIBER, ABOGADO, INVESTIGACIONES IMPROCEDENTE/RECHAZO: NOM. ABOGADO: FIANZA O CAUSION: SI, NO, MONTO \$

DAÑOS AL: AUTORIDAD QUE TOMO CONOCIMIENTO: TRANSIA LOCM CALCAS ASEGURADO: RESP/APECT: Asegurado PLACAS/ESTADO: X4U4491 CALCAS TERCERO: DESCRIPCIÓN DE PROPIEDAD DAÑADA: MODELO: 2015 COLOR: Bca KM: 513000 SERIE / RFA: 3G1TASAT1JL19D910 DESCRIPCIÓN DEL DAÑO ASEGURADO: FRENTE DEL 7to del 120, RUM. LINARA, TANDA 120. LESIONADOS OCUPANTES ASEGURADO: OCUPANTES: 1 LESIONADOS: = NOMBRES Y No. PAM:

DAÑOS A TERCEROS: NOMBRE COMPLETO: DIRECCIÓN: TELÉFONO: DESCRIPCIÓN DE PROPIEDAD DAÑADA TERCERO: CALCAS TERCERO: MODELO: SANIC COLOR: GRN PLACAS/ESTADO: X4A516Y LESIONADOS OCUPANTES TERCERO: DESCRIPCIÓN DEL DAÑO TERCERO: COMPAÑIA: GXC AJUST: COBER: N.SIN: Vig: STAT:



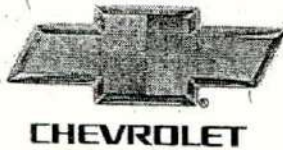

**SUPER CAMIONES Y AUTOS DE SILAO, S.A. DE C.V.**

CARR. PANAMERICANA KM. 152.9 S/N  
COL. LA JOYITA C.P. 36130 SILAO, GTO.  
TEL. (472) 103-4200 AL 103-4209 FAX (472) 722-1513

**DATOS DEL CLIENTE** **FOLIO FACTURA**

SEDESOL COORDINACION NACIONAL DEL PROGRAMA DE DESARROLLO HUMANO OPORTUNIDADES  
INSURGENTES SUR # 1480 ACTIPAN  
BENITO JUAREZ, DF.  
R.F.C. DEL CLIENTE  
SCN9708081VA  
Tel. 5555820700  
C.P.: 03230

**A6719**  
Aprobacion: 2013 / 689446  
Certificado: 00001000000202237829

**DATOS DEL VEHICULO** **FECHA EXPEDICION**

No. INVENTARIO: NU-13-2255 No. DE SERIE: 3G1TA5A P1DL198910  
MARCA CHEVROLET MOTOR: HECHO EN MEXICO  
CVE MODELO 1TU69-B COLOR DE LA UNIDAD : BLANCO / S/C-Condicion: FLOTILLAS  
CVE. VEHICULAR: 0038109 MODELO: 2013  
Combustible : GASOLINA Pasajeros : 5 Puertas: 4  
Regimen Fiscal: REGIMEN GENERAL DE LEY PERSONAS MORALES Metodo de Pago: No identificado

2013-09-06T10:53:23  
VENDEDOR: JULIO  
PASAJEROS  
Cta Bancaria: No identificado

**CHEVROLET**

**Sello Digital**

XM7BuKLFqoTuwTtYnHuzao08TJKDAwaW3b3cKTw67P4hBxBLKMK0Pa5B6m5C0Q52qVZ9kqNeQUplnx2vTX9hg1aywQ116SGWXX21+d4u4FRWpckstJCBaLMUKM7Tao7CWCJEEQHNUW0mDEP8ZdQbGQuFwKH  
wLw=

**Cadena Original**

[2.2]A[67]19[20]13-09-06T10:53:23[689446]2013[Ingreso]PAGO EN UNA SOLA EXHIBICION[CONTADO]120930.00[140278.80]No identificado[SILAO, GUANAJUATO]No identificado[1.00]M0NISCAD310284J4[SUPER CAMIO  
NES Y AUTOS DE SILAO SA DE CV[CARR. PANAMERICANA KM 152.9 SAN LA JOYITA SILAO, GUANAJUATO, MEXICO]30[CARR. PANAMERICANA KM 152.9 SAN LA JOYITA SILAO, GUANAJUATO, MEXICO]  
0136130[REGIMEN GENERAL DE LEY PERSONAS MORALES]SC19708081VA[SEDESOL: COORDINACION NACIONAL DEL PROGRAMA DE DESARROLLO HUMANO OPORTUNIDADES]INSURGENTES SUR #1480[ACTIPAN]  
BENITO JUAREZ]DISTRITO FEDERAL[MEXICO]03230100[AUTOMOVIL]3G1TA5A P1DL198910[UN VEHICULO NUEVO, NACIONAL AVEO SEDAN MANUAL BASICO]120930.00[140278.80]1.00[03038109]IVA  
[16.50]19348.80[16348.80]

**SILAO**



PAGO EN UNA SOLA EXHIBICION

<b>Sub Total</b>		120,930.00
<b>I.V.A</b>	<b>16%</b>	19,348.80
<b>Total</b>		140,278.80

Este documento es una representacion impresa de un CFD

LA TRANSMISION DE LA PROPIEDAD DEL BIEN AL QUE SE REFIERE LA PRESENTE FACTURA SE FORMALIZA A TRAVES DEL CONTRATO DE ADHESION CORRESPONDIENTE, CONFORME A LAS DISPOSICIONES DE LA NORMA OFICIAL MEXICANA 105-SCFI-2003

**IMPORTE EN LETRA**

(\* CIENTO CUARENTA MIL DOSCIENTOS SETENTA Y OCHO PESOS 80100 M.N. DE DESARROLLO HUMANO)

Oportunidades  
**PAGADO**  
DIRECCION DE FINANZAS

Super Camiones y Autos Silao  
CP ALEJANDRO ORTIZ MUÑOZ  
S.A. de C.V.  
R.F.C. SCA-031028-4J4

FOLIO No 8015



<b>COORDINACIÓN NACIONAL</b>	
<b>Oportunidades</b>	
PROGRAMA DE DESARROLLO HUMANO	
DIRECCION GENERAL DE ADMINISTRACION Y FINANZAS	
INVENTARIOS	
No DE PEDIDO: 077	FECHA ENTRE DEL PED: 14.06.13
No. DE ALTA: 090	FECHA ENTREGA FISICA: 18.09.13
AREA SOLICITANTE: DIRECCION GENERAL de	
Atencion y Operación	
<i>G. J. Hernández</i>	
FIRMA AUTORIZADA	

**CLAUDIO JUAN RAMÓN HERNÁNDEZ DE RUBÍN**, titular de la notaría número seis de la Ciudad de México, CERTIFICO: Que esta copia fotostática en dos páginas de las cuales la primera, va sellada y rubricada por mí, es una reproducción fiel y exacta de su **original**, con el que la comparé y a la que corresponde el número de registro **CUARENTA MIL SEISCIENTOS OCHO** de esta fecha, ante mí. -----

Doy fe. -----

Ciudad de México, a veintiséis de julio de dos mil dieciocho.--

MJD.

*[Handwritten signature and scribbles]*



LICENCIADO CLAUDIO JUAN RAMÓN HERNÁNDEZ DE RUBÍN  
TITULAR DE LA NOTARÍA NÚMERO SEIS  
DE LA CIUDAD DE MÉXICO

F-010015731

06/DIC/2018

13:14:41

CONTROL VEHICULAR OFNA VICTORIA  
Folio Oper:1-VYSR-13373  
NOMBRE:COORDINACION NACIONAL DE  
RFC: CNP140906H36  
EQ P40 1SR SEDAN MANUAL C/AIRE USB E/  
SERIE: 3G1TASAFIDL198910  
PLACA: XKU4491  
CVE VEH: 0038109 MODELO:2013  
AUTOMOVIL PARTICULAR NACIONAL  
FACTURA: 06/SEP/2013 140,279.00  
CAPACIDAD: 5

Descripcion	Importe
2018 BAJA DEL VEHICULO (PE	484.00
Total:	484.00

BAJA DEL VEHICULO (PERDIDA TOTAL)

06/DIC/2018

13:19:17

GOBIERNO DEL ESTADO DE TAMAULIPAS  
SECRETARIA DE FINANZAS  
OFICINA FISCAL VICTORIA  
SFG210216AJ9

Total :	484.00
CHEQUES	484.00
SU CAMBIO:	.00
Gracias por su pago....	



-----

-----

***COPIA***

***AUTENTICA***

-----

-----





DIRECCIÓN GENERAL DE SEGURIDAD PÚBLICA Y VIAL  
DIRECCIÓN DE TRÁNSITO



No. DE FOLIO A 1757

**PARTE DE ACCIDENTE VIAL**

CAP LEONCIO ARTEL LOPEZ TALAMANTES DIRECTOR DE TRÁNSITO		8 DE JULIO DE 2018
HORA DEL ACCIDENTE 7:00		HORAS

ME PERMITO HACER DE SU CONOCIMIENTO QUE EN LAS CALLES DE  
**MARIANO MATAMOROS Y VENUSTIANO CARRANZA**  
DEL PLANO OFICIAL DE ESTA CIUDAD SE REGISTRO UN ACCIDENTE VIAL  
(CHOFER DE CRUZERO (PASEO DE ALTO))

**PARTICIPANTES DE HECHO DE TRÁNSITO TERRESTRE**

No. 1 AUTOMOVIL MARCA CHEVROLET MODELO 2013 TIPO SONIC COLOR GRIS  
PLACAS XLA9164 DEL EDO TAMPS SERIE 361J85CC28S522300 PROPIEDAD  
AL RESPONSABLE CONducido POR VEHICULO ABANDONADO EN EL LUGAR AÑOS DE EDAD  
CON DOMICILIO EN COLONIA CIUDAD  
ESTADO No. LICENCIA TIPO VIGENCIA DEL ESTADO

DECLARACIÓN DEL CONDUCTOR POR INVESTIGACIONES DEL SUSCRITO SE ESTABLESE QUE EL MOVIL N1 SE HACIA DESPLASAR POR CALLE MATAMOROS EN SENTIDO ORIENTE A PONIENTE Y AL LLEGAR AL CRUCE CON CALLE VENUSTIANO CARRANZA CMIITE SEÑALAMIENTO DE ALTO FIJO E IMPACTA AL MOVIL N2 EL MOVIL N2 SE PROYECTA CONTRA MOVIL N3 DEVIDAMENTE ESTACIONADO

No. 2 AUTOMOVIL MARCA CHEVROLET MODELO 2013 TIPO AVEO COLOR BLANCO  
PLACAS XKV4491 DEL EDO TAMPS SERIE 361TA5AF1BL198910 (8341895052) PROPIEDAD  
RAUL ALEMAN CONducido POR CARRERA DE 30 AÑOS DE EDAD  
CON DOMICILIO EN 18 MENDEZ Y BORLADO COLONIA ZONA CENTRO CIUDAD VICTORIA  
ESTADO TAMPS No. LICENCIA 015584480 TIPO CHOFER VIGENCIA 11 SE DEL ESTADO TAMPS

DECLARACIÓN DEL CONDUCTOR POR INVESTIGACIONES DEL SUSCRITO SE ESTABLESE QUE EL MOVIL N2 SE HACIA DESPLAZAR POR CALLE VENUSTIANO CARRANZA EN SENTIDO NORTE SUR Y AL LLEGAR AL CRUCE CON CALLE MARIANO MATAMOROS ES IMPACTADO POR EL MOVIL N1 EN SU PARTE LATERAL IZQUIERDA DELANTERA

No. 3 CAMIONETA MARCA DODGE MODELO 1998 TIPO CARAVAN COLOR AZUL  
PLACAS CE2V248 DEL EDO TEXAS SERIE NO VISIBLE PROPIEDAD  
ROLANDO AVILA MARIN CONducido POR VEHICULO DEBIDA DE MENTE ESTACIONADO AÑOS DE EDAD  
CON DOMICILIO EN VENUSTIANO CARRANZA 248 COLONIA ZONA CENTRO CIUDAD VICTORIA  
ESTADO No. LICENCIA TIPO VIGENCIA DEL ESTADO

DECLARACIÓN DEL CONDUCTOR VEHICULO DEVIDAMENTE ESTACIONADO SOBRE LA ACERA IZQUIERDA SOBRE CALLE VENUSTIANO CARRANZA EN SENTIDO NORTE SUR

**FIRMA DE LOS PARTICIPANTES**

VEHICULO No. 1 AL RESPONSABLE	VEHICULO No. 2 RAUL ALEMAN CARRERA	VEHICULO No. 3 ROLANDO AVILA MARIN
----------------------------------	---------------------------------------	---------------------------------------

**DATOS MÉDICOS**

ESTADO FÍSICO DEL CONDUCTOR	VEHICULO No. 1	No. 2	No. 3
SE TIENE	SE TIENE	BUENO	
LESIONADOS (S)	NO	NO	
MUERTO (S)	NO	NO	
HOSPITALIZADO (S)	NO	NO	
DIAGNÓSTICO CLÍNICO			

**SANCIONES**

No. 1 ALC AL RESPONSABLE	ARTICULOS 153, 154, 155, 156, 157, 158, 159, 160, 161, 162, 163, 164, 165, 166, 167, 168, 169, 170, 171, 172, 173, 174, 175, 176, 177, 178, 179, 180, 181, 182, 183, 184, 185, 186, 187, 188, 189, 190, 191, 192, 193, 194, 195, 196, 197, 198, 199, 200, 201, 202, 203, 204, 205, 206, 207, 208, 209, 210, 211, 212, 213, 214, 215, 216, 217, 218, 219, 220, 221, 222, 223, 224, 225, 226, 227, 228, 229, 230, 231, 232, 233, 234, 235, 236, 237, 238, 239, 240, 241, 242, 243, 244, 245, 246, 247, 248, 249, 250, 251, 252, 253, 254, 255, 256, 257, 258, 259, 260, 261, 262, 263, 264, 265, 266, 267, 268, 269, 270, 271, 272, 273, 274, 275, 276, 277, 278, 279, 280, 281, 282, 283, 284, 285, 286, 287, 288, 289, 290, 291, 292, 293, 294, 295, 296, 297, 298, 299, 300, 301, 302, 303, 304, 305, 306, 307, 308, 309, 310, 311, 312, 313, 314, 315, 316, 317, 318, 319, 320, 321, 322, 323, 324, 325, 326, 327, 328, 329, 330, 331, 332, 333, 334, 335, 336, 337, 338, 339, 340, 341, 342, 343, 344, 345, 346, 347, 348, 349, 350, 351, 352, 353, 354, 355, 356, 357, 358, 359, 360, 361, 362, 363, 364, 365, 366, 367, 368, 369, 370, 371, 372, 373, 374, 375, 376, 377, 378, 379, 380, 381, 382, 383, 384, 385, 386, 387, 388, 389, 390, 391, 392, 393, 394, 395, 396, 397, 398, 399, 400, 401, 402, 403, 404, 405, 406, 407, 408, 409, 410, 411, 412, 413, 414, 415, 416, 417, 418, 419, 420, 421, 422, 423, 424, 425, 426, 427, 428, 429, 430, 431, 432, 433, 434, 435, 436, 437, 438, 439, 440, 441, 442, 443, 444, 445, 446, 447, 448, 449, 450, 451, 452, 453, 454, 455, 456, 457, 458, 459, 460, 461, 462, 463, 464, 465, 466, 467, 468, 469, 470, 471, 472, 473, 474, 475, 476, 477, 478, 479, 480, 481, 482, 483, 484, 485, 486, 487, 488, 489, 490, 491, 492, 493, 494, 495, 496, 497, 498, 499, 500, 501, 502, 503, 504, 505, 506, 507, 508, 509, 510, 511, 512, 513, 514, 515, 516, 517, 518, 519, 520, 521, 522, 523, 524, 525, 526, 527, 528, 529, 530, 531, 532, 533, 534, 535, 536, 537, 538, 539, 540, 541, 542, 543, 544, 545, 546, 547, 548, 549, 550, 551, 552, 553, 554, 555, 556, 557, 558, 559, 560, 561, 562, 563, 564, 565, 566, 567, 568, 569, 570, 571, 572, 573, 574, 575, 576, 577, 578, 579, 580, 581, 582, 583, 584, 585, 586, 587, 588, 589, 590, 591, 592, 593, 594, 595, 596, 597, 598, 599, 600, 601, 602, 603, 604, 605, 606, 607, 608, 609, 610, 611, 612, 613, 614, 615, 616, 617, 618, 619, 620, 621, 622, 623, 624, 625, 626, 627, 628, 629, 630, 631, 632, 633, 634, 635, 636, 637, 638, 639, 640, 641, 642, 643, 644, 645, 646, 647, 648, 649, 650, 651, 652, 653, 654, 655, 656, 657, 658, 659, 660, 661, 662, 663, 664, 665, 666, 667, 668, 669, 670, 671, 672, 673, 674, 675, 676, 677, 678, 679, 680, 681, 682, 683, 684, 685, 686, 687, 688, 689, 690, 691, 692, 693, 694, 695, 696, 697, 698, 699, 700, 701, 702, 703, 704, 705, 706, 707, 708, 709, 710, 711, 712, 713, 714, 715, 716, 717, 718, 719, 720, 721, 722, 723, 724, 725, 726, 727, 728, 729, 730, 731, 732, 733, 734, 735, 736, 737, 738, 739, 740, 741, 742, 743, 744, 745, 746, 747, 748, 749, 750, 751, 752, 753, 754, 755, 756, 757, 758, 759, 760, 761, 762, 763, 764, 765, 766, 767, 768, 769, 770, 771, 772, 773, 774, 775, 776, 777, 778, 779, 780, 781, 782, 783, 784, 785, 786, 787, 788, 789, 790, 791, 792, 793, 794, 795, 796, 797, 798, 799, 800, 801, 802, 803, 804, 805, 806, 807, 808, 809, 810, 811, 812, 813, 814, 815, 816, 817, 818, 819, 820, 821, 822, 823, 824, 825, 826, 827, 828, 829, 830, 831, 832, 833, 834, 835, 836, 837, 838, 839, 840, 841, 842, 843, 844, 845, 846, 847, 848, 849, 850, 851, 852, 853, 854, 855, 856, 857, 858, 859, 860, 861, 862, 863, 864, 865, 866, 867, 868, 869, 870, 871, 872, 873, 874, 875, 876, 877, 878, 879, 880, 881, 882, 883, 884, 885, 886, 887, 888, 889, 890, 891, 892, 893, 894, 895, 896, 897, 898, 899, 900, 901, 902, 903, 904, 905, 906, 907, 908, 909, 910, 911, 912, 913, 914, 915, 916, 917, 918, 919, 920, 921, 922, 923, 924, 925, 926, 927, 928, 929, 930, 931, 932, 933, 934, 935, 936, 937, 938, 939, 940, 941, 942, 943, 944, 945, 946, 947, 948, 949, 950, 951, 952, 953, 954, 955, 956, 957, 958, 959, 960, 961, 962, 963, 964, 965, 966, 967, 968, 969, 970, 971, 972, 973, 974, 975, 976, 977, 978, 979, 980, 981, 982, 983, 984, 985, 986, 987, 988, 989, 990, 991, 992, 993, 994, 995, 996, 997, 998, 999, 1000	No. DE BOLETA 316774
No. 2 ALC	ARTICULOS 113, 114, 115, 116	No. DE BOLETA
No. 3 ALC	ARTICULOS 86, 1	No. DE BOLETA

VEHICULOS DEPOSITADOS EN	No. 1 6 PACHECO	No. 2 6 PACHECO	No. 3 SU DOMICILIO
SERVICIO DE GRUÁ DE	No. 1 6 PACHECO	No. 2 6 PACHECO	No. 3
LOS CONDUCTORES SE ENCUENTRAN	No. 1 SU DOMICILIO	No. 2 SU DOMICILIO	No. 3
SE CITA A LOS PARTICIPANTES DEL HECHO A LAS	13:00		HORAS DEL DIA
DE	JULIO		DE 20 18

**FIRMA DE PERITO DE HECHOS DE TRÁNSITO**

América Española 1320 Col. Pedro Sosa Tel. 315 09 42 / 315 15 98 Fax 315 15 99

3-0-1



**CONCLUSIONES DEL PERITO**

EL PRESERTE HECHO VIAL QUE NOS OCURVA SE DEBIO A QUE EL CONDUCTOR DEL MOVIL N.º 1 IMPRUDENTE  
 LOS SINGULARES ACCIDENTES DEL RECAMBIO DE TRAYECTO VIGENTE ANO 1981 EN LA  
 RESPETIVAMENTE HAYAN UNIVAN RESEVA METES PERITO EN DONDE VIANES

TPO DE CAMINO	ASfaltado	CLIMA	Bueno
LUMINACION	NATURAL	REGULAR	MALA

**RESUMEN DE CAUSAS**

EL PRESERTE HECHO VIAL QUE NOS OCURVA SE DEBIO A QUE EL MOVIL N.º 00175 SE DESVIÓ A LA  
 VARR SER MENCION QUE EL CONDUCTOR ABANDONO EL VEHICULO EN EL LUGAR DEL ACCIDENTE REJANOS  
 EL VEHICULO AVIERTO Y CON LLAVES PERDIDAS.

1- VEHICULO BANC CON PLACAS XII-9144 QUE CIRCULA POR CALLE NATANORAS  
 QUE CIRCULA POR CALLE VENTURA ANO CARANZA  
 2- VEHICULO BANC CON PLACAS XEY875A  
 3- VEHICULO BANC CON PLACAS XEY875A SOBRE CALLE VENTURA ANO CARANZA ACERCA IZQUIERDA  
 4- IMPACTO ENTRE VEHICULO N.º 1 Y N.º 2  
 5- IMPACTO EN VEHICULO N.º 2 Y VEHICULO N.º 3  
 6- VEHICULO N.º 3  
 7- VEHICULO N.º 3  
 8- VEHICULO N.º 3  
 9- VEHICULO N.º 3  
 10- VEHICULO N.º 3

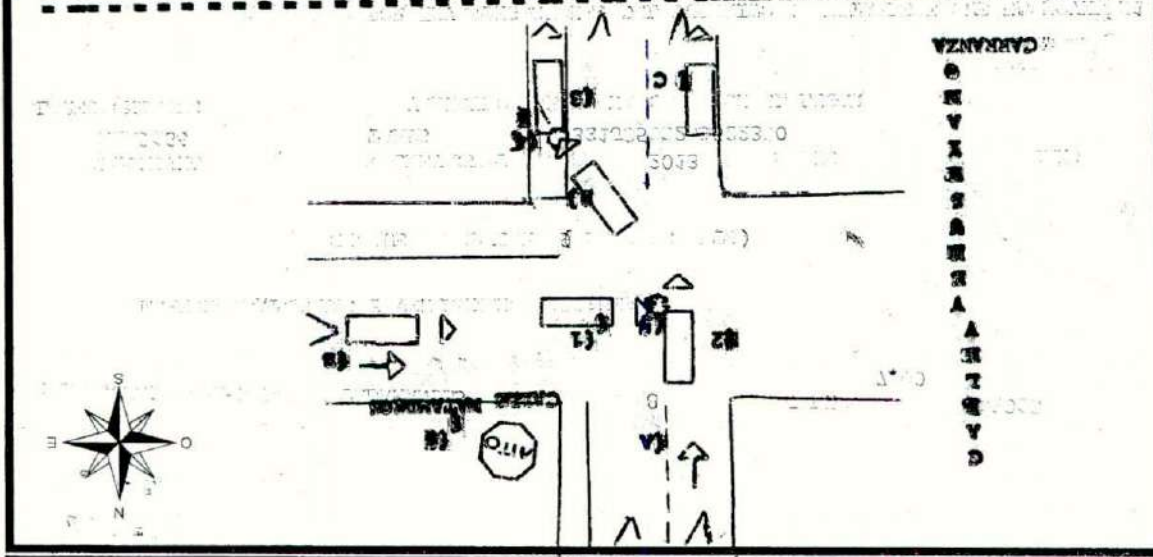

CROQUIS ILUSTRATIVO



LA SUSCRITA LICENCIADA **BERTHA ISABEL CHARLES NAVARRO**, AGENTE DEL MINISTERIO PÚBLICO ORIENTADOR ADSCRITA A LA UNIDAD DE ATENCION INMEDIATA DE LA PROCURADURÍA GENERAL DE JUSTICIA DEL ESTADO HACE: -----

----- **HACE CONSTAR** -----

QUE LA PRESENTE COPIA CONSTANTE DOS (02) FOJAS, QUE SON COPIA INTEGRAL SACADA DE SU FIEL Y ORIGINAL, LAS CUALES OBRAN DENTRO DEL PRESENTE PARTE DE ACCIDENTE VIAL 1757/2018, EN CIUDAD VICTORIA, TAMAULIPAS, A NUEVE (09) DE ENERO DEL AÑO DOS MIL DIECINUEVE

  
**LIC. BERTHA ISABEL CHARLES NAVARRO.**

AGENTE DEL MINISTERIO PÚBLICO ORIENTADOR  
ADSCRITA A LA UNIDAD DE ATENCIÓN INMEDIATA.

**“LISTADO DEL PARQUE VEHICULAR”**

REPRESENTACIÓN DE LA SECRETARÍA DE BIENESTAR EN EL ESTADO DE TAMAULIPAS, COORDINACIÓN NACIONAL DE PROSPERA PROGRAMA DE INCLUSIÓN SOCIAL

**A) VEHÍCULOS LOCALIZADOS FÍSICAMENTE EN EL LUGAR DE RESGUARDO**

DENOMINACIÓN DEL LUGAR DE RESGUARDO: ESTACIONAMIENTO

DOMICILIO DE RESGUARDO: AV. LÁZARO CÁRDENAS ESQUINA CON ALDAMA #719 CP. 87040 INFONAVIT ALDAMA

NÚM	MARCA	TIPO	MODELO	NÚM. DE SERIE	COLOR	NÚM. DE PLACA
1.	DODGE RAM	PICK UP 4X4	2011	3D7Z61EP4BG531899	BLANCO	WN55964 ✓
2.	DODGE RAM	PICK UP	2008	3D7Y51EK8AG565071	BLANCO	WN55961 ✓
3.	NISSAN TSURU	SEDAN	2012	3N1EB31S9CK337753	BLANCO	XKU4482 ✓
4.	DODGE RAM	PICK UP	2008	3D7H516K68G145172	BLANCO	WN55958 ✓
5.	NISSAN TSURU	SEDAN	2012	3N1EB31SXAK312499	BLANCO	XKU4485 ✓
6.	NISSAN TSURU	SEDAN	2012	3N1EB31S9CK338031	BLANCO	XKU4480 ✓
7.	DODGE RAM	PICK UP	2008	3D7H516K78G145164	BLANCO	WN55956 ✓
8.	CHEVROLET	SEDAN	2013	3G1TA5AF3DL110844	BLANCO	XKU4487 ✓
9.	CHEVROLET	SEDAN	2013	3G1TA5AF2DL111001	BLANCO	XKU4489 ✓
10.	NISSAN TSURU	SEDAN	2012	3N1EB31SXCK337695	BLANCO	XKU4481 ✓
11.	NISSAN	PICK UP	2011	3N6DD23T5BK012323	BLANCO	WN55960 ✓
12.	DODGE RAM	PICK UP	2008	3D7H516K18G168598	BLANCO	WN95113 ✓
13.	CHEVROLET	SEDAN	2013	3G1TA5AF1DL199247	BLANCO	XKU4492 ✓
14.	CHEVROLET	AVEO	2013	3G1TA5AF3DL110665	BLANCO	XKU4479 ✓
15.	CHEVROLET	AVEO	2013	3G1TA5AF2DL110804	BLANCO	XKU4484 ✓
16.	FORD	PICK UP	2008	8AFDT50DX86187953	BLANCO	WN55955 ✓
17.	FORD	PICK UP	2008	8AFDT50D986185255	BLANCO	WN55959 ✓





**BIENESTAR**

SECRETARÍA DE BIENESTAR

Fiscalía Especializada  
en Delitos Electorales



**FUNCIÓN PÚBLICA**

SECRETARÍA DE LA FUNCIÓN PÚBLICA

18.	DODGE RAM	PICK UP 4X4	2008	1D7HU16N58J127452	BLANCO	WN55963 ✓
19.	DODGE RAM	PICK UP	2008	3D7H516K48G168577	BLANCO	WN95112 ✓
20.	CHEVROLET	SEDAN	2013	3G1TA5AF1DL199863	BLANCO	XKU4490 ✓
21.	CHEVROLET	SEDAN	2013	3G1TA5AF2DL109846	BLANCO	XKU4488 ✓

  
\_\_\_\_\_  
JAIME GUILLERMO LERMA ZUÑIGA



### B) VEHÍCULOS NO LOCALIZADOS FÍSICAMENTE EN EL LUGAR DE RESGUARDO

NÚM	MARCA	TIPO	MODELO	NÚM. DE SERIE	COLOR	NÚM. DE PLACA	ESTATUS (COMISIONADO/REPARACIÓN/ SINIESTRADO/PROCESO DE BAJA, ETC.)
1.	NISSAN	PICK UP	2011	3N6DD23T1BK019558	BLANCO	WN55957	TALLER
2.	FORD	PICK UP	2008	8AFDT50D986187930	BLANCO	WN95111	TALLER
3.	CHEVROLET	SEDAN	2013	3G1TA5AF1DL198910	BLANCO	XKU4491	PROCESO DE BAJA
4.							
5.							
6.							
7.							
8.							
9.							
10.							
11.							
12.							
13.							
14.							
15.							
16.							



---

JAIME GUILLERMO LERMA ZUÑIGA





**DELEGACIÓN DE LA COORDINACIÓN NACIONAL DE PROSPERA PROGRAMA DE INCLUSION SOCIAL SIN TIPO DE SOCIEDAD EN TAMAULIPAS.**

**SOLICITUD DE SERVICIO**

1 Solicitante: JAIME GUILLERMO LERMA ZUÑIGA

2 Fecha: 29/04/2019

3 Puesto: JEFE DE ENLACE ADMINISTRATIVO

4 Área solicitante: DEP

Por este medio se solicita la autorización para el mantenimiento del vehículo con los siguientes datos:

5 Marca: NISSAN  
 6 Submarca: PICK UP  
 7 Año: 2011  
 8 Color: BLANCO  
 9 Número de serie: 3N6DD23T1BK019558  
 10 Placas: WN55957  
 11 Resguardante:  
 12 Kilometraje:

FALLA EN MOTOR NO ENCIENDE, POSIBLE FALLA EN ENCENDIDO

13 Fallas:

14 Observaciones:

15 Tipo Mantenimiento: P C

*Orselena Licaraga*  
16 Solicita

Vc.Bo.  
Jefe Inmediato

**Agencia/ Taller: Sírvase presupuestar el servicio anteriormente señalado.**

18 Tipo de mantenimiento		19 Presupuesto solicitado
Preventivo		\$
Correctivo		\$
20 Total		\$

**Autoriza presupuesto.**

21 Vo.Bo.  
Subdirector/Jefe administrativo

22 Autoriza  
Titular de la Oficina de Representación.

**Nota:** La realización del mantenimiento y/o reparación, está sujeto a la autorización por el área administrativa.



NISSAN PICK UP 2011  
PLACA WN55957  
N° DE SERIE 3N6DD23T1BK019558