

SEDESOL

SECRETARÍA DE
DESARROLLO SOCIAL



FONDO DE APORTACIONES PARA LA INFRAESTRUCTURA SOCIAL

FAIS 2014

MUNICIPIOS CRUZADA

SUBSECRETARÍA DE PLANEACIÓN, EVALUACIÓN Y DESARROLLO REGIONAL
DIRECCIÓN GENERAL DE DESARROLLO REGIONAL

FEBRERO DEL 2015

962



DE LOS MUNICIPIOS QUE REPORTARON EN LA
MATRIZ DE INVERSIÓN PARA EL DESARROLLO SOCIAL (MIDS)
SE ENCUENTRAN EN LA
CRUZADA NACIONAL CONTRA EL HAMBRE.

Fuente: Elaboración propia con información de la MIDS 2014.

DISTRIBUCIÓN DE LA INVERSIÓN - FISMDF (ASIGNADA, REPORTADA Y POR EJERCER)

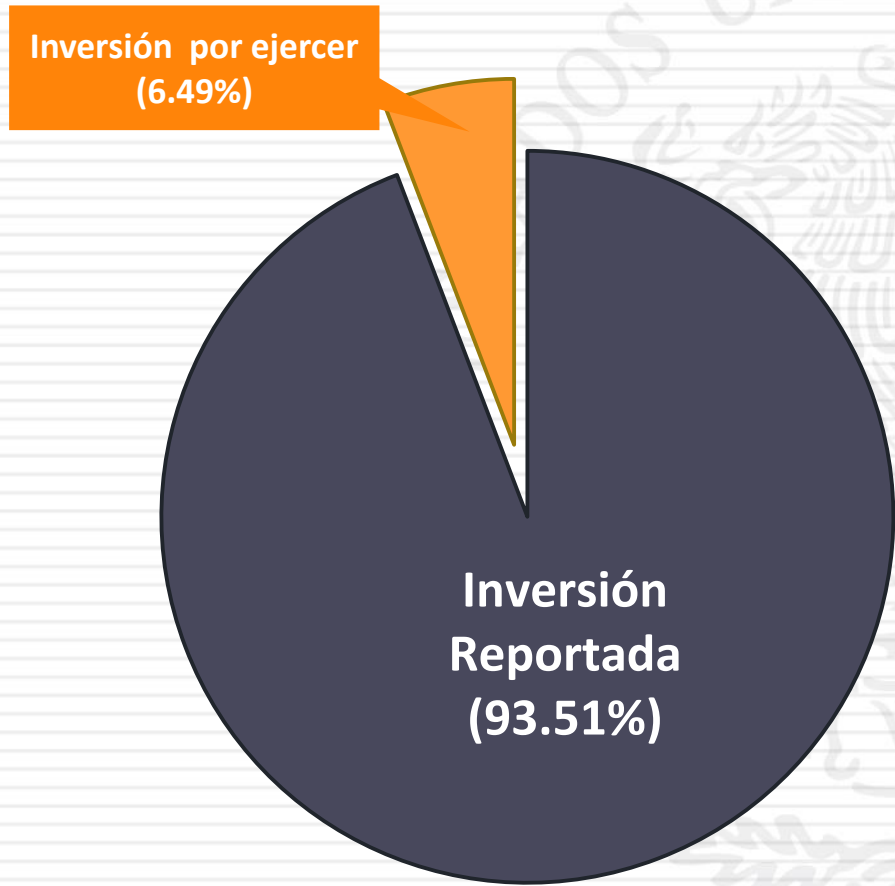

Inversión Asignada
\$ 37,108,269,631.93

+ Crédito BANOBRAS
\$ 1,057,755,299.11

- Deuda BANOBRAS
\$ 1,221,236,418.66

=
Recursos Disponibles
\$ 36,944,788,512.38

Inversión Reportada
\$ 34,548,060,373.98

Fuente: Elaboración propia con información de la MIDS 2014.

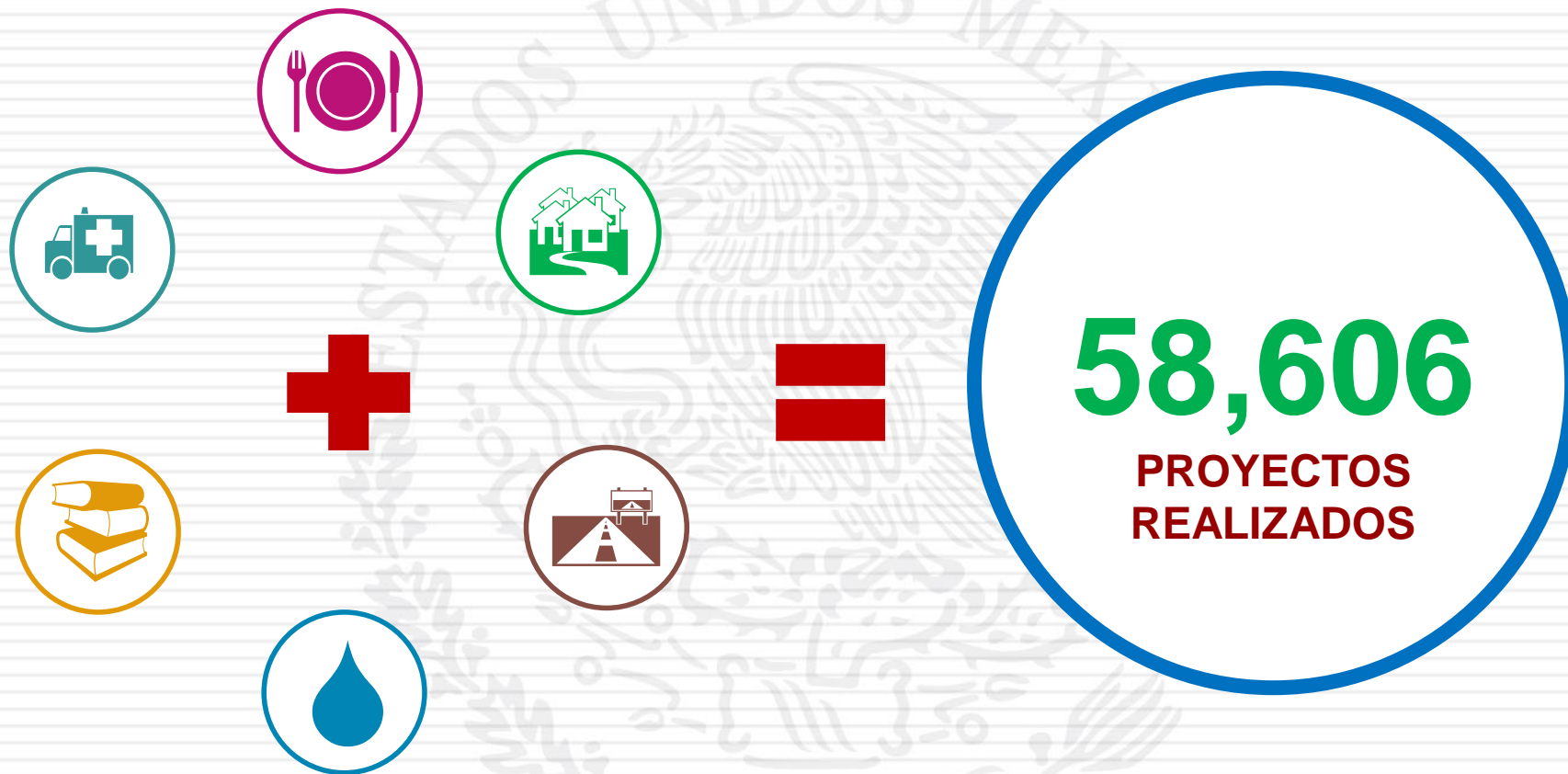

Fuente: Elaboración propia con información de la MIDS 2014.

CANTIDAD DE PROYECTO (POR INCIDENCIA)

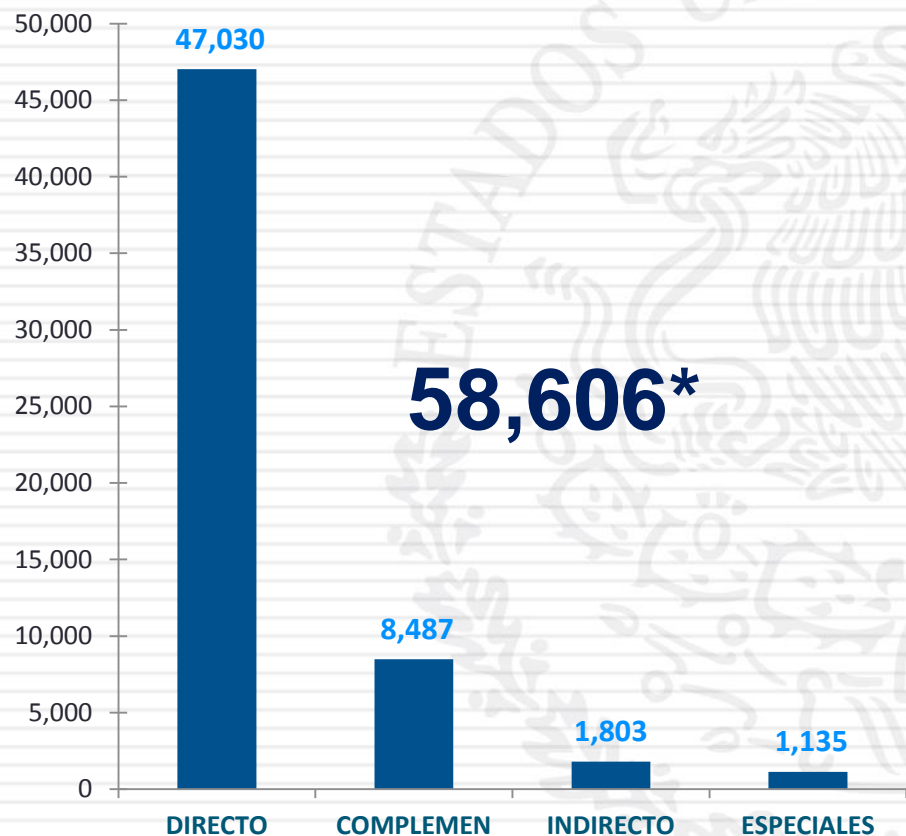

TIPO DE INVERSIONES REALIZADAS (POR INCIDENCIA)

TIPO	MONTO	PORCENTAJE (%)
DIRECTA	\$ 26,392,121,796.08	76.39%
COMPLEMENTARIA	\$ 5,134,124,600.01	14.86%
INDIRECTA	\$ 718,438,614.98	2.08%
ESPECIAL	\$ 990,015,583.34	2.87%
NO CLASIFICADO	\$ 97,828,684.23	0.28%
SUB – TOTAL DE INVERSIONES	\$ 33,332,529,278.64	96.48%
GASTOS INDIRECTOS	\$ 782,631,629.89	2.27%
PRODIM	\$ 432,899,465.45	1.25%
SUB – TOTAL G.I + PRODIM	\$ 1,215,531,095.34	3.52%
TOTAL REPORTADO PARA EL FAIS	\$ 34,548,060,373.98	100.00%

Fuente: Elaboración propia con información de la MIDS 2014.

Nota: (*) 151 proyectos no han sido clasificados.

CANTIDAD DE PROYECTOS (POR RUBRO DE GASTO)

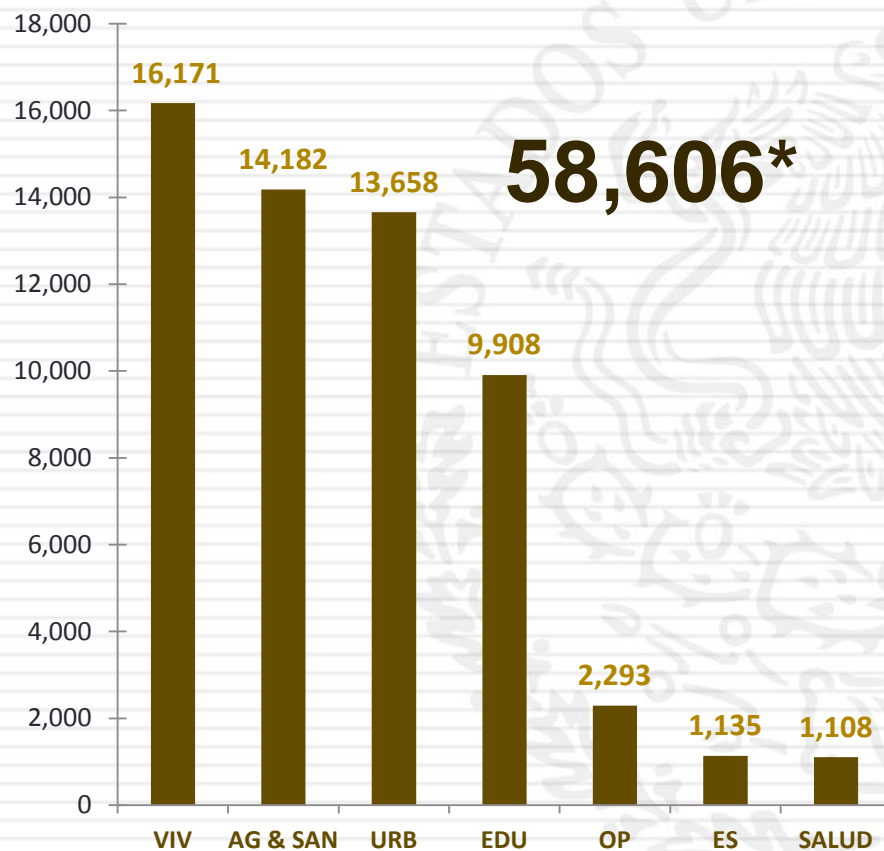

Fuente: Elaboración propia con información de la MIDS 2014.

Nota: (*) 151 proyectos no han sido clasificados.

TIPO DE INVERSIONES REALIZADAS (POR RUBRO DE GASTO)

RUBRO	MONTO	PORCENTAJE (%)
VIVIENDA	\$ 7,017,999,457.34	20.31%
AGUA Y SANEAMIENTO	\$ 11,105,070,146.39	32.14%
URBANIZACIÓN	\$ 8,496,702,620.07	24.59%
EDUCACIÓN	\$ 3,698,518,721.82	10.71%
OTROS PROYECTOS	\$ 1,260,377,324.52	3.65%
SALUD	\$ 666,016,740.93	1.93%
ESPECIAL	\$ 990,015,583.34	2.87%
NO CLASIFICADO	\$ 97,828,684.23	0.28%
SUB – TOTAL DE INVERSIONES	\$ 33,332,529,278.64	96.48%
GASTOS INDIRECTOS	\$ 782,631,629.89	2.27%
PRODIM	\$ 432,899,465.45	1.25%
SUB – TOTAL G.I + PRODIM	\$ 1,215,531,095.34	3.52%
TOTAL REPORTADO PARA EL FAIS	\$ 34,548,060,373.98	100.00%

FONDO DE APORTACIONES PARA LA INFRAESTRUCTURA SOCIAL
MUNICIPIOS CRUZADA

POR RUBRO DE GASTO

SEDESOL

SECRETARÍA DE
DESARROLLO SOCIAL



SALUD



SALUD

CLINICA DENTAL¹



DISPENSARIOS MÉDICOS¹



Nota: (1) Incluye ampliación, construcción, equipamiento y mantenimiento.

SEDESOL

SECRETARÍA DE
DESARROLLO SOCIAL



MEJORAMIENTO DE VIVIENDA



MEJORAMIENTO DE VIVIENDAS

TECHOS FIRMES²

3,597
PROYECTOS



2,421,049

Beneficios a la Población



487,323

Beneficios a Viviendas

PISOS FIRMES¹

3,082
PROYECTOS



974,766

Beneficios a la Población



200,732

Beneficios a Viviendas

Nota: (1) Incluye sólo construcción.

(2) Incluye construcción y rehabilitación.

MEJORAMIENTO DE VIVIENDAS

CUARTOS DORMITORIO¹

3,988
PROYECTOS



492,902

Beneficios a la Población



119,695

Beneficios a Viviendas

MUROS¹

1,960
PROYECTOS



827,062

Beneficios a la Población



179,055

Beneficios a Viviendas

CUARTOS BAÑO¹

1,101
PROYECTOS



168,156

Beneficios a la Población



38,651

Beneficios a Viviendas

Nota: (1) Incluye sólo construcción.

(2) Incluye construcción y rehabilitación.

SEDESOL

SECRETARÍA DE
DESARROLLO SOCIAL



EDUCACIÓN



EDUCACIÓN

SERVICIOS BASICOS²



AULAS¹



COMEDORES ESCOLARES³



Nota: (1) Incluye ampliación, construcción, equipamiento (Sólo preescolar) y mantenimiento en los niveles preescolar, primaria, secundaria. A nivel preparatoria, sólo incluye ampliación, construcción y mantenimiento.
(2) Incluye ampliación, construcción, equipamiento y mantenimiento en los niveles preescolar, primaria, secundaria y preparatoria.
(3) Incluye ampliación, construcción, equipamiento y mantenimiento en los niveles preescolar, primaria y secundaria.

SEDESOL

SECRETARÍA DE
DESARROLLO SOCIAL



AGUA Y SANEAMIENTO

AGUA Y SANEAMIENTO

DRENAJE PLUVIAL Y SANITARIO²

RED DE AGUA POTABLE¹

4,751
PROYECTOS



5,208,539

Beneficios a la Población



1,083,784

Beneficios a Viviendas

6,301
PROYECTOS



8,602,446

Beneficios a la Población



2,035,558

Beneficios a Viviendas

99
PROYECTOS



272,248

Beneficios a la Población



47,750

Beneficios a Viviendas

Nota: (1) Incluye ampliación, construcción, equipamiento, mantenimiento y rehabilitación.

(2) Incluye ampliación, construcción, mantenimiento y rehabilitación.

SEDESOL

SECRETARÍA DE
DESARROLLO SOCIAL



URBANIZACIÓN



URBANIZACIÓN

CAMINOS RURALES¹



ELECTRIFICACIÓN²



COMEDORES³



Nota: (1) Incluye construcción y mantenimiento.
(2) Incluye ampliación y construcción.
(3) Incluye ampliación, construcción, mantenimiento y equipamiento.

URBANIZACIÓN

ALUMBRADO PÚBLICO²



INFRAESTRUCTURA PARA PERSONAS CON DISCAPACIDAD¹

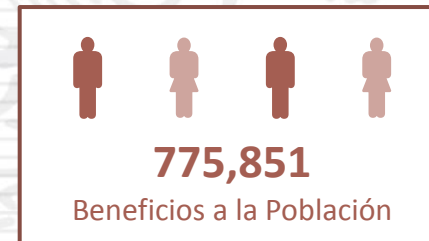

- Nota:** (1) Incluye construcción y mantenimiento.
(2) Incluye ampliación, construcción, mantenimiento y rehabilitación
(3) Incluye ampliación, construcción, mantenimiento y equipamiento.
(4) Incluye ampliación y construcción. Electrificación convencional.

SEDESOL

SECRETARÍA DE
DESARROLLO SOCIAL



ALIMENTACIÓN



ALIMENTACIÓN

COMEDORES COMUNITARIOS¹

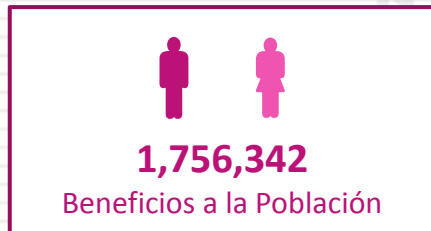

ESTUFAS ECOLÓGICAS²



HUERTO COMUNITARIO³



Nota: (1) Incluye ampliación, construcción, mantenimiento y equipamiento.
(2) Equipamiento.
(3) Incluye ampliación, construcción y mantenimiento.

GRACIAS

Ing. Ariel Álvarez Fernández
Director General de Desarrollo Regional
SEDESOL
ariel.alvarez@sedesol.gob.mx