SECRETARÍA DE DESARROLLO SOCIAL

U.A.- 210 DIRECCIÓN GENERAL DE OPCIONES PRODUCTIVAS
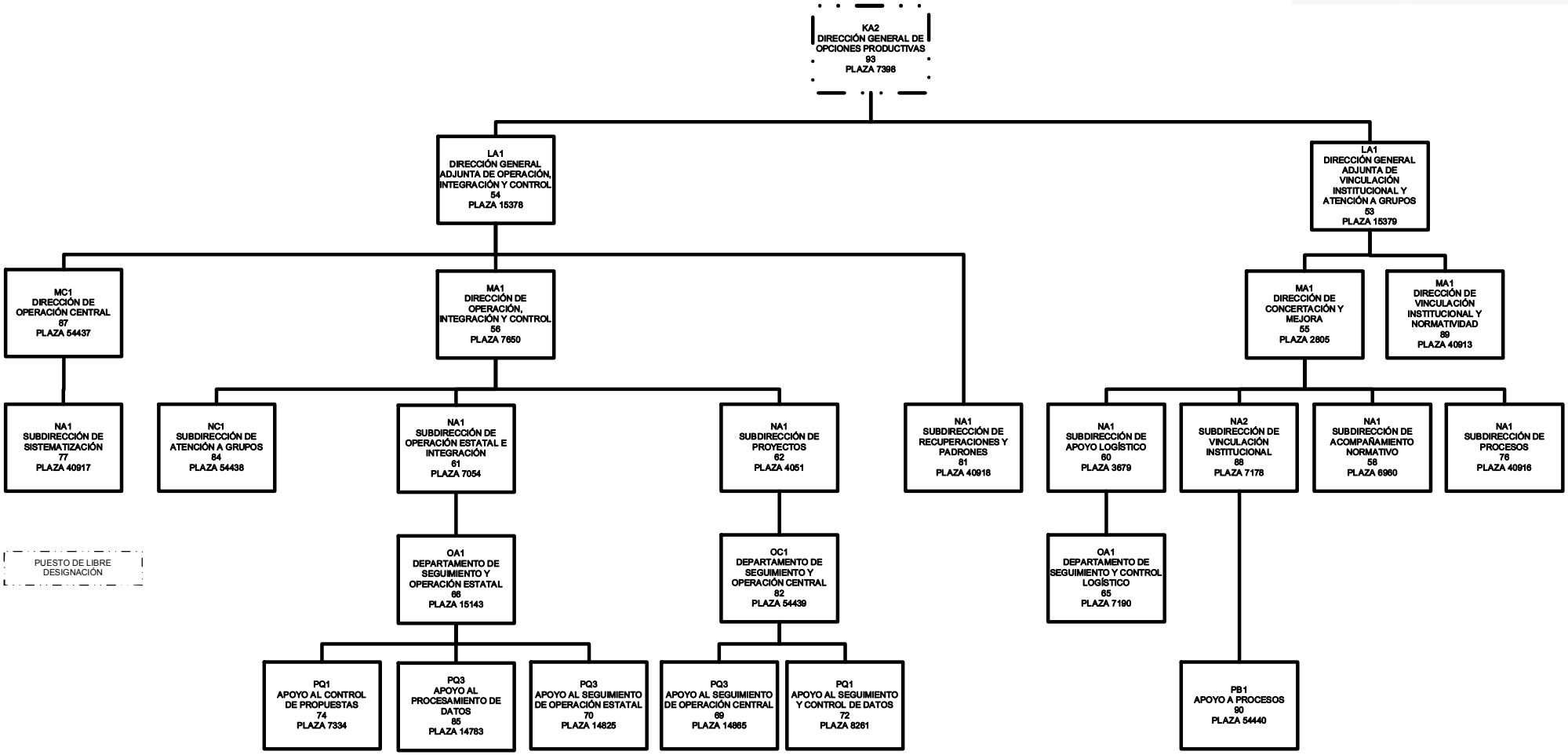
VIGENCIA: 1° DE JULIO DE 2011