

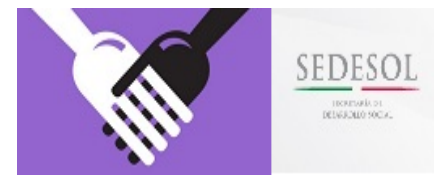

SCPIAN Modelo Integral de Atención al Desarrollo Social Comunitario,
la Nutrición y el Neurodesarrollo Infantil
Mazahua, Montaña de Guerrero y Costa de Oaxaca
Julio-Diciembre 2014



CONAFE
Consejo Nacional de Fomento Educativo

Modelo Integral de Atención al Desarrollo Social Comunitario, la Nutrición y el Neurodesarrollo Infantil (MIDECONN)

Dr. Abelardo Ávila Curiel

México, D. F., 23 de febrero de 2015



SCPIAN Modelo Integral de Atención al Desarrollo Social Comunitario,
la Nutrición y el Neurodesarrollo Infantil
Mazahua, Montaña de Guerrero y Costa de Oaxaca
Julio-Diciembre 2014

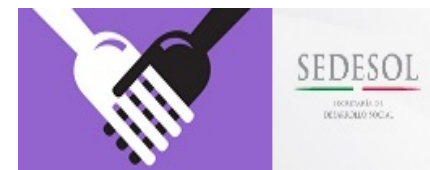

El MIDECONN es la metodología desarrollada por el Instituto Nacional de Ciencias Médicas y Nutrición Salvador Zubirán (INNCMSZ) para enfrentar y resolver la grave situación de desnutrición materna-infantil de las familias en condiciones de pobreza extrema en localidades de alta marginación. Esta metodología se basa en los conceptos de sistemas complejos, inteligencia epidemiológica, enfoque de derechos, integralidad, base comunitaria, transparencia y evaluación por resultados en tiempo real.

El 9 de junio de 2014 se firmó el convenio de colaboración entre la Secretaría de Desarrollo Social y el Instituto Nacional de Ciencias Médicas y Nutrición Salvador Zubirán para la aplicación del MIDECONN en 190 localidades de los estados de Guerrero, México y Oaxaca en el marco de las acciones del Programa Nacional México sin Hambre. El 1 de julio de 2014 dieron inicio las actividades del modelo.





SCPIAN Modelo Integral de Atención al Desarrollo Social Comunitario,
la Nutrición y el Neurodesarrollo Infantil
Mazahua, Montaña de Guerrero y Costa de Oaxaca
Julio-Diciembre 2014

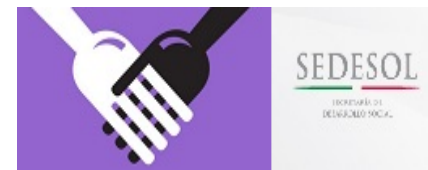

CONAFE
Consejo Nacional de Fomento Educativo

CONAFE Consejo Nacional de Fomento Educativo

SINHAMBRE

SEDESOL SECRETARÍA DE DESARROLLO SOCIAL

**Los Programas de Bienestar Social te pertenecen
SON TUYOS**
y es obligación del Estado garantizar tus
Derechos Constitucionales* y el
Interés Superior de la Infancia

TODOS LOS DERECHOS SON PARA TODOS

**MODELO INTEGRAL DE ATENCIÓN AL
DESARROLLO SOCIAL-COMUNITARIO, LA NUTRICIÓN
Y EL NEURODESARROLLO INFANTIL**

*Artículo 4o. Constitucional
Ley General de los Derechos de los Niños, Niñas y Adolescentes, 2014.
Programa Nacional Sin Hambre 2014-2018. Diario Oficial de la Federación/30-04-2014.
Este es un programa público, ajeno a cualquier partido político. Queda prohibido el uso para fines distintos de los establecidos en el Programa.



SCPIAN Modelo Integral de Atención al Desarrollo Social Comunitario, la Nutrición y el Neurodesarrollo Infantil

Mazahua, Montaña de Guerrero y Costa de Oaxaca

Julio-Diciembre 2014

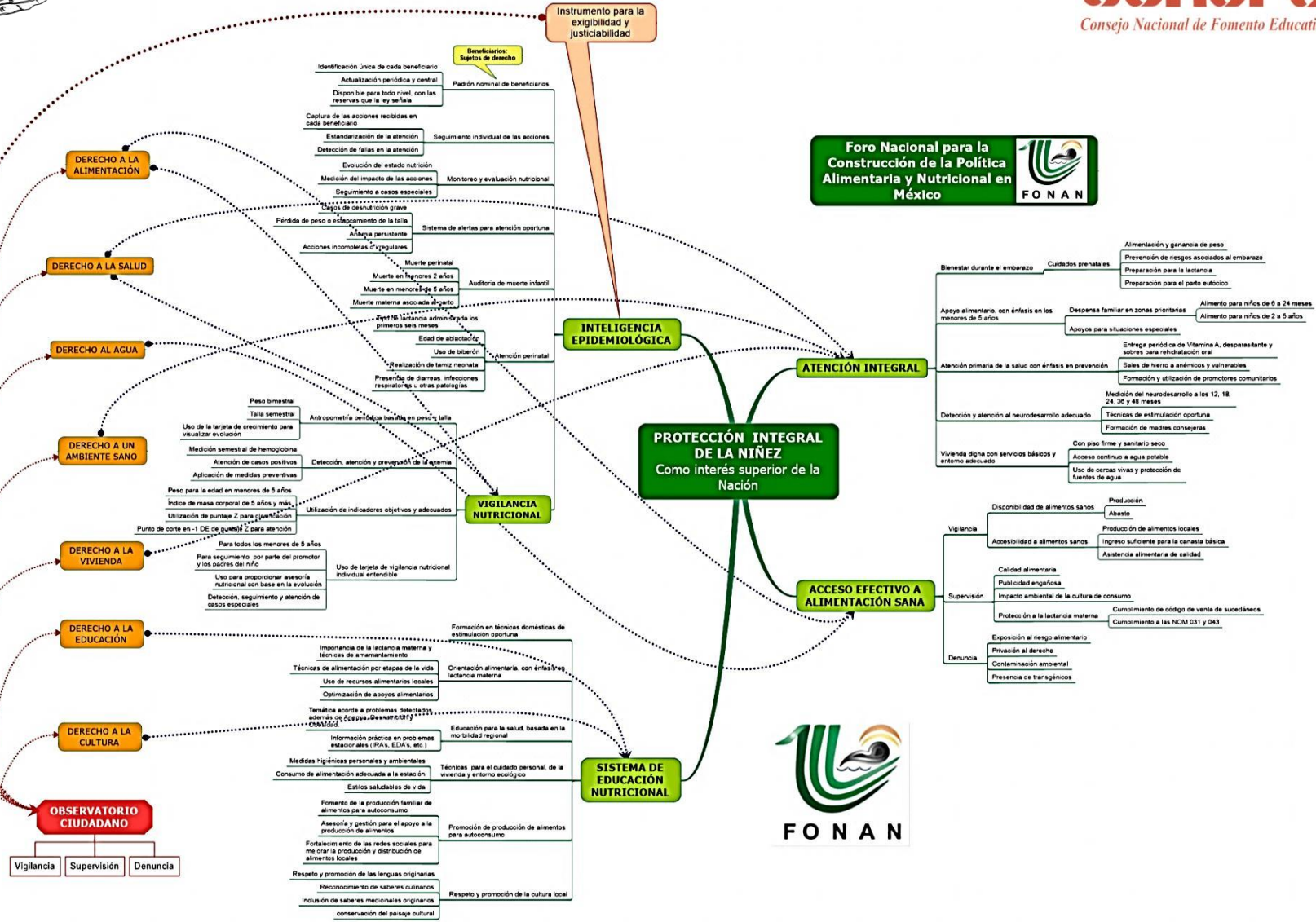
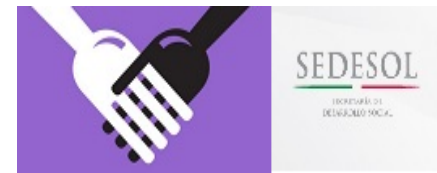



SCPIAN Modelo Integral de Atención al Desarrollo Social Comunitario,
la Nutrición y el Neurodesarrollo Infantil
Mazahua, Montaña de Guerrero y Costa de Oaxaca
Julio-Diciembre 2014

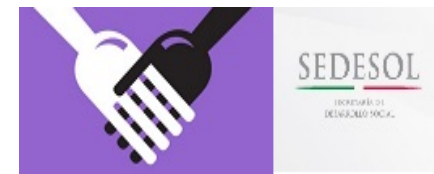

CONAFE
Consejo Nacional de Fomento Educativo



Menú Principal

- ▶ INICIO
- ▶ Historia
- ▶ Objetivos
- ▶ Cobertura
- ▶ **Acciones**
 - ▶ Determinación de Hemoglobina
 - ▶ Evaluación Nutricional y Tarjeta de crecimiento
 - ▶ Neurodesarrollo
 - ▶ Huertos Familiares
 - ▶ Somatometría de Peso y Talla
 - ▶ Canalización de niños de alto riesgo
- ▶ Metas
- ▶ Resultados
- ▶ Sistema de vigilancia Scpian
- ▶ Enfoque de Derechos
- ▶ Documentos
- ▶ Artículos
- ▶ Contactos

ACCIONES MIDECONN

Las acciones que diariamente se desarrollan en la zona Mazahua del Estado de México, Oaxaca y Guerrero son realizadas por personal altamente capacitado para realizar cada una de las acciones que se plantean.



- Somatometría de peso y talla.
- Determinación de Hemoglobina.
- Evaluación Nutricional.
- Neurodesarrollo.
- Vigilancia del estado de nutrición de niños menores de cinco años, mujeres embarazadas y en periodo de lactancia.
- Promoción de la lactancia materna, alimentación complementaria y...

Sitios Relacionados

- ▶ INCMNSZ
- ▶ SEDESOL SECRETARÍA DE DESARROLLO SOCIAL
- ▶ CONAFE Consejo Nacional de Fomento Educativo
- ▶ INSP
- ▶ FONAN
- ▶ Nutrición en México

MADRES Y PADRES

- ▶ Estimulación Oportuna
- ▶ Cómo alimentar a tu hijo
- ▶ Consejos básicos para una buena lactancia
- ▶ Qué es la anemia
- ▶ Arrulllos
- ▶ Prevención de Abuso

Servicio Social

- ▶ Servicio Social



SCPIAN Modelo Integral de Atención al Desarrollo Social Comunitario,
la Nutrición y el Neurodesarrollo Infantil
Mazahua, Montaña de Guerrero y Costa de Oaxaca
Julio-Diciembre 2014

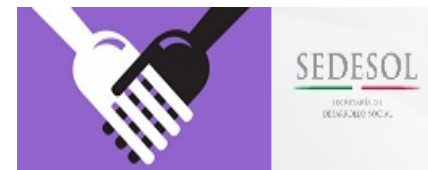

Scpi@n en Línea
Herramienta de Seguimiento
Nutricional

MICROSITIO REPORTES SCPIAN

Bienvenid@s al micrositorio

Modelo Integral de Atención al Desarrollo Social Comunitario, la Nutrición y el Neurodesarrollo Infantil

En esta página encontrará reportes generados en tiempo real a partir del SCPIAN del Modelo Integral de Atención al Desarrollo Social Comunitario, la Nutrición y el Neurodesarrollo Infantil



SCPIAN AL MINUTO

Localidades	Menores	Med. Peso	Med Talla	Med HB	Pruebas Neuro	Cédulas Baseales	Fecha Última Visita	Fecha Última Captura
191	15379	40211	18334	12379	1408	8188	29/01/2015	02/02/2015 10:29:00 p.m.

<http://sedesol.scpiان.org.mx/micrositio/>



SCPIAN Modelo Integral de Atención al Desarrollo Social Comunitario, la Nutrición y el Neurodesarrollo Infantil Mazahua, Montaña de Guerrero y Costa de Oaxaca Julio-Diciembre 2014

GALERÍA DE REPORTES

ACTUALIZADOS CADA HORA

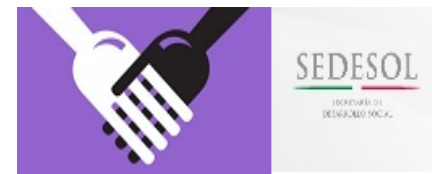

[AVANCE DE TRABAJO DE CAMPO POR LOCALIDAD](#)

Consulte el avance del trabajo de campo por localidad



[MAPA DE AVANCE DE TRABAJO DE CAMPO](#)

Consulte en [Google Earth](#) (GVE) el avance del trabajo de campo por localidad (actualizado cada 24 horas)



[PREVALENCIAS DE ESTADO DE NUTRICIÓN DE PESO POR LOCALIDAD](#)

Consulte las prevalencias del estado de nutrición por localidad



[PREVALENCIAS DE NEURODESARROLLO](#)

Consulte las prevalencias del neurodesarrollo de nutrición por localidad



[PREVALENCIAS DE ESTADO DE NUTRICIÓN DE PESO POR MUNICIPIO/ENTIDAD](#)

Consulte las prevalencias del estado de nutrición por Municipio



[PREVALENCIAS DE ANEMIA](#)

Visualice en el mapa las prevalencias del Estado de Nutrición



[ACTIVIDAD DE CAPTURA](#)

Consulte la actividad de las capturas



[PREVALENCIAS DE ANEMIA POR LOCALIDAD](#)

Consulte las prevalencias de anemia por localidad



[INFORMACIÓN PADRONES SEDESOL](#)

Consulte la información de Padrones de la SEDESOL para las localidades del modelo



[TABULADO DE MENORES DE ALTO RIESGO POR LOCALIDAD](#)

Obtenga el número menores de alto riesgo para todas las localidades (no incluye evoluciones desfavorables)



[PREVALENCIAS ESTADO DE NUTRICIÓN DE TALLA POR LOCALIDAD](#)

Obtenga la prevalencia de Talla por Localidad para las localidades del Modelo



[PREVALENCIAS DE TALLA POR MUNICIPIO/ENTIDAD](#)

Obtenga la prevalencia de Talla por Municipio y entidad para las localidades del Modelo



[MAPA PREVALENCIAS PESO EDAD](#)

Visualice en un mapa (Google Earth) las prevalencias de PESO/EDAD de la población del Modelo (Actualizado cada 24 horas)



[DESCARGA DE MATRICES DE ANÁLISIS](#)

Descargue en SPSS, STATA o Excel las matrices actualizadas de análisis de los datos (sólo administradores del SCPIAN)



[EVOLUCIÓN MENSUAL DE PREVALENCIAS POR LOCALIDAD](#)

Observe cómo se comportan las prevalencias en las localidades a través del tiempo



[LISTADO DE MENORES EN RIESGO](#)

Listado mensual de menores de alto riesgo por localidad (incluye evoluciones desfavorables)



SCPIAN Modelo Integral de Atención al Desarrollo Social Comunitario,
la Nutrición y el Neurodesarrollo Infantil
Mazahua, Montaña de Guerrero y Costa de Oaxaca
Julio-Diciembre 2014

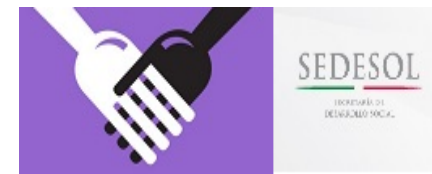

Cuadro de Seguimiento, Loc x

ceo/repstedesol/Report5.aspx

1 de 3

Seleccionar un formato Exportar

REPORTE DE PREVALENCIAS PESO POR MUNICIPIO

Modelo Integral de Atención al Desarrollo Social Comunitario, la Nutrición y el Neurodesarrollo Infantil

Scpi@n en Línea

12

Guerrero Actualizado al: 20/02/2015 01:00:03 p.m.

MUN	NOMMUN	SCPIAN PESO PARA LA EDAD												TOTAL
		OBESIDAD		SOBREPESO		NORMAL		LEVE		MODERADO		GRAVE		
		N	%	N	%	N	%	N	%	N	%	N	%	
009	Atlamajcingo del Monte	4	1.4	7	2.46	107	37.54	103	36.14	49	17.19	15	5.26	285
010	Atlixac	19	1.44	18	1.36	429	32.4	560	42.3	233	17.6	65	4.91	1324
020	Copanatoyac	11	1.53	11	1.53	276	38.28	279	38.7	113	15.67	31	4.3	721
024	Cualác	5	1	13	2.61	269	54.02	164	32.93	34	6.83	13	2.61	498
041	Malinaltepec	14	1.44	24	2.47	451	46.45	329	33.88	109	11.23	44	4.53	971
043	Metlatónoc	17	1.43	14	1.18	361	30.41	505	42.54	228	19.21	62	5.22	1187
063	Tlacoapa	3	0.95	10	3.15	145	45.74	117	36.91	32	10.09	10	3.15	317
066	Tlapa de Comonfort	0	0	1	1.27	20	25.32	34	43.04	19	24.05	5	6.33	79
069	Xalpatláhuac	10	1.29	11	1.42	353	45.49	282	36.34	102	13.14	18	2.32	776
076	Acatepec	13	1.01	17	1.32	504	39.16	530	41.18	179	13.91	44	3.42	1287
078	Cochoapa el Grande	7	0.93	6	0.79	219	28.97	319	42.2	156	20.63	49	6.48	756
081	Iliatenco	5	1.55	6	1.86	178	55.11	105	32.51	16	4.95	13	4.02	323
	TOTAL POR ENTIDAD	108	1.27	138	1.62	3312	38.85	3327	39.03	1270	14.9	369	4.33	8524



SCPIAN Modelo Integral de Atención al Desarrollo Social Comunitario,
la Nutrición y el Neurodesarrollo Infantil
Mazahua, Montaña de Guerrero y Costa de Oaxaca
Julio-Diciembre 2014

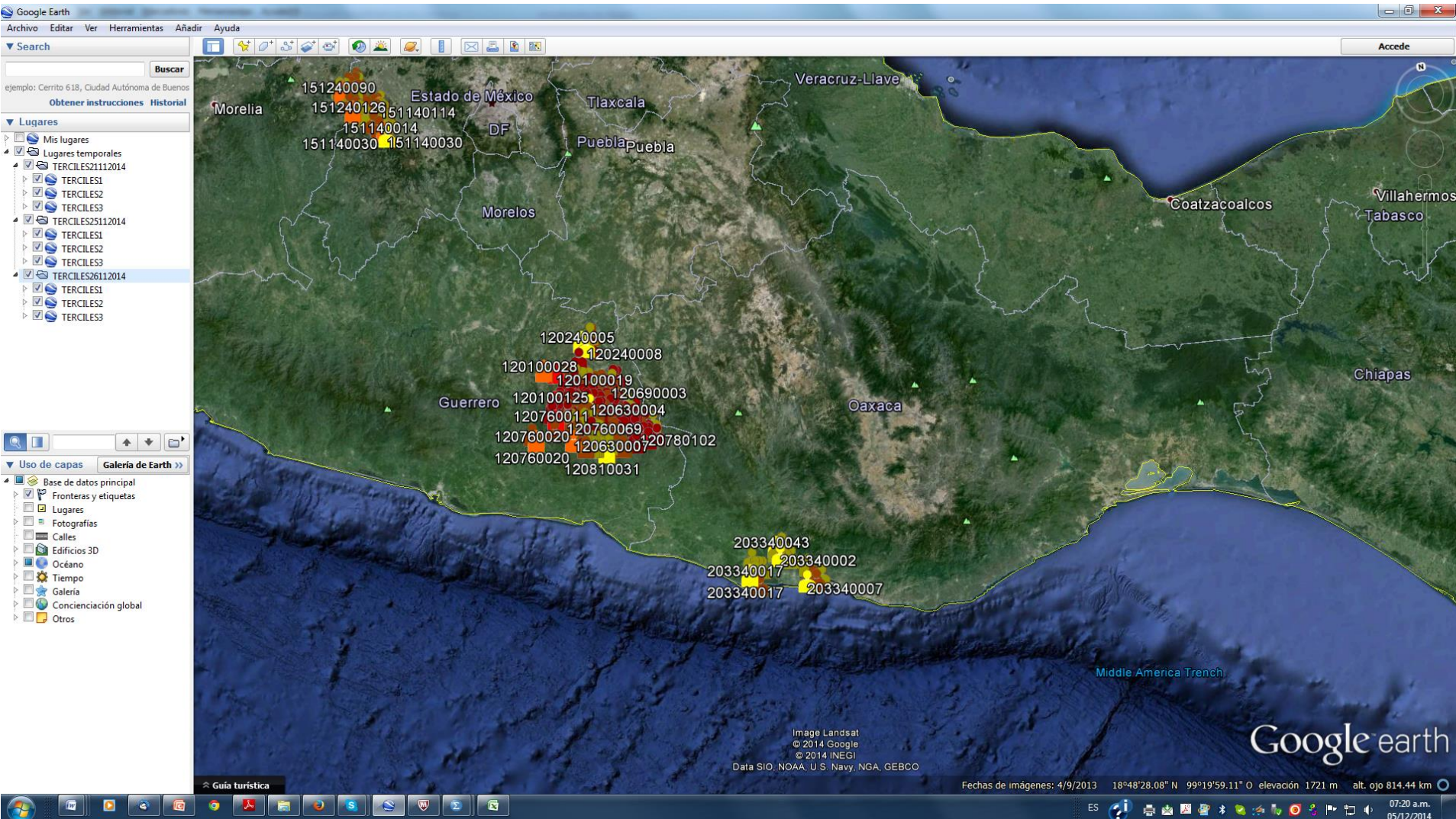
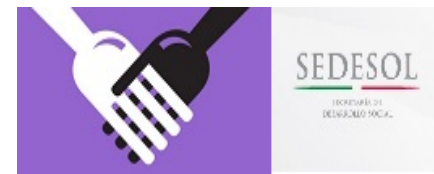



SCPIAN Modelo Integral de Atención al Desarrollo Social Comunitario,
la Nutrición y el Neurodesarrollo Infantil
Mazahua, Montaña de Guerrero y Costa de Oaxaca
Julio-Diciembre 2014

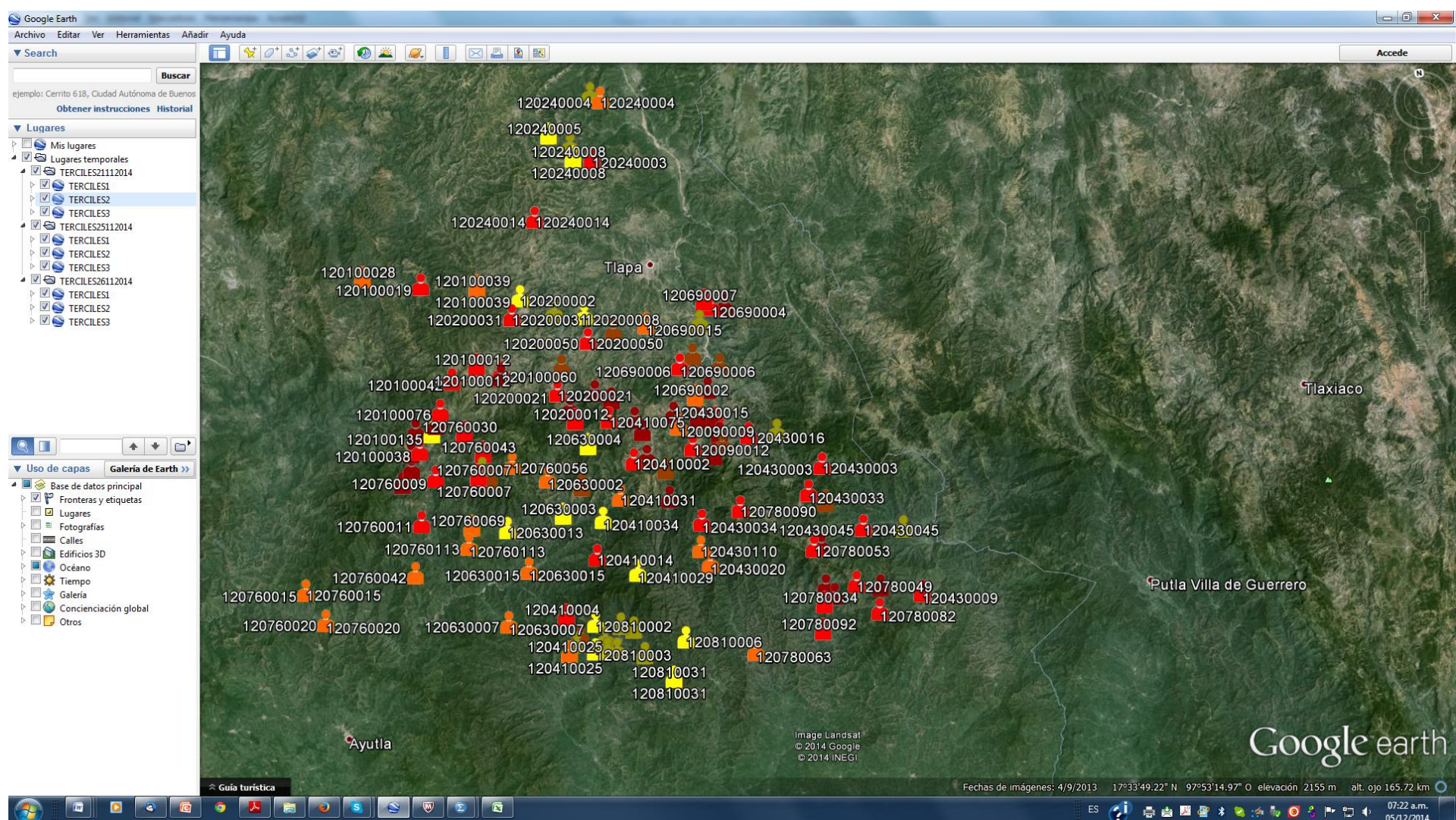
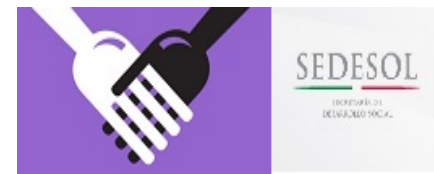



SCPIAN Modelo Integral de Atención al Desarrollo Social Comunitario,
la Nutrición y el Neurodesarrollo Infantil
Mazahua, Montaña de Guerrero y Costa de Oaxaca
Julio-Diciembre 2014

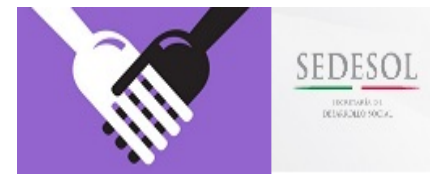

Google Earth interface showing a map of Mazahua, Oaxaca, with numerous numbered location markers. A pop-up window for beneficiary ID 10691 is displayed, showing personal and identification details.

IDBeneficiario	10691
Nombre	ANDREA
ApPaterno	SANCHEZ
ApMaterno	LOPEZ
ULT_PESO	8.5
ULT_EDAD	23.620236
ULT_PED_Z	-2.47450662796022
ULT_PED_NUT	MODERADO
ULT_FSOMA	15/05/2013 12:00:00 a.m.

Cómo llegar: [A aquí](#) - [De aquí](#)

© 2014 Google
© 2014 INEGI
Image © 2014 DigitalGlobe

Google earth

Guía turística 2007

2007

FECHAS DE IMÁGENES: 2/7/2014 19°39'24.05" N 100°04'40.85" O elevación 2672 m alt. ojo 7.93 km

ES 09:29 a.m. 05/12/2014



SCPIAN Modelo Integral de Atención al Desarrollo Social Comunitario,
la Nutrición y el Neurodesarrollo Infantil
Mazahua, Montaña de Guerrero y Costa de Oaxaca
Julio-Diciembre 2014

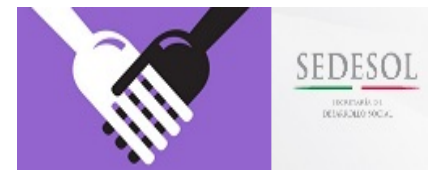

CONAFE
Consejo Nacional de Fomento Educativo

Numeralia

Menores en el SCPIAN	15,448
Mediciones de Peso	44,126
Mediciones de Talla	18,386
Mediciones de HB	12,485
Pruebas de Neurodesarrollo	1,476
Cédulas Basales	8,185

Promotores del CONAFE	195
Coordinación y personal de campo	70
Personal central	25



SCPIAN Modelo Integral de Atención al Desarrollo Social Comunitario,
 la Nutrición y el Neurodesarrollo Infantil
 Mazahua, Montaña de Guerrero y Costa de Oaxaca
 Julio-Diciembre 2014

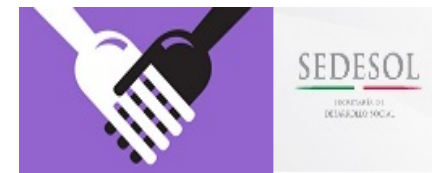

Marco geográfico

Subregión	Prevalencia de niños de alto riesgo	Municipios
Montaña de Guerrero Prevalencia Moderada	<15.0%	Cualác, Iliatenco, Tlacoapa
Montaña de Guerrero Prevalencia Alta	≥15.0%, <20.0%	Acatepec, Atlamajalcingo del Monte, Malinaltepec, Xalpatláhuac
Montaña de Guerrero Prevalencia Muy Alta	≥20.0%	Atlixnac, Cochoapa el Grande, Copanatoyac, Metlatónoc, Tlapa de Comonfort
San José del Rincón	11.0%	San José del Rincón
Villa Victoria	8.8%	Villa Victoria
Costa de Oaxaca	5.3%	Santa Catarina Juquila, Villa de Tututepec de Melchor Ocampo



SCPIAN Modelo Integral de Atención al Desarrollo Social Comunitario,
la Nutrición y el Neurodesarrollo Infantil
Mazahua, Montaña de Guerrero y Costa de Oaxaca
Julio-Diciembre 2014

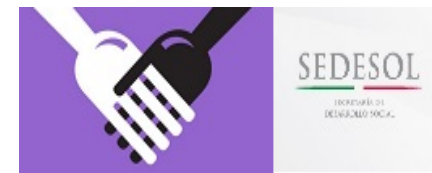

Porcentaje de viviendas con material de construcción precario, por subregión.

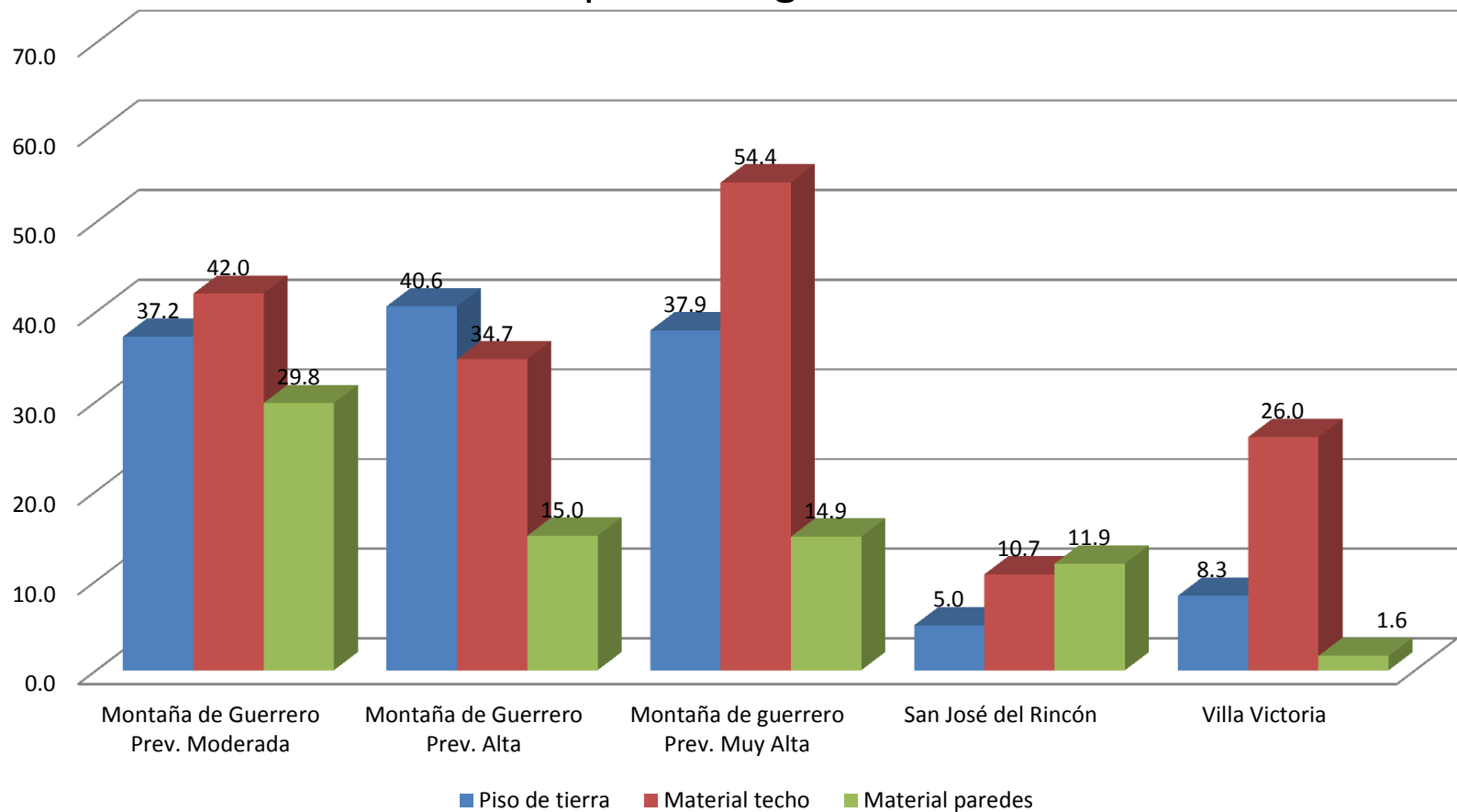



SCPIAN Modelo Integral de Atención al Desarrollo Social Comunitario,
la Nutrición y el Neurodesarrollo Infantil
Mazahua, Montaña de Guerrero y Costa de Oaxaca
Julio-Diciembre 2014

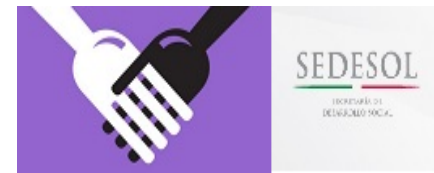

Porcentaje de viviendas con servicios precarios, por subregión.

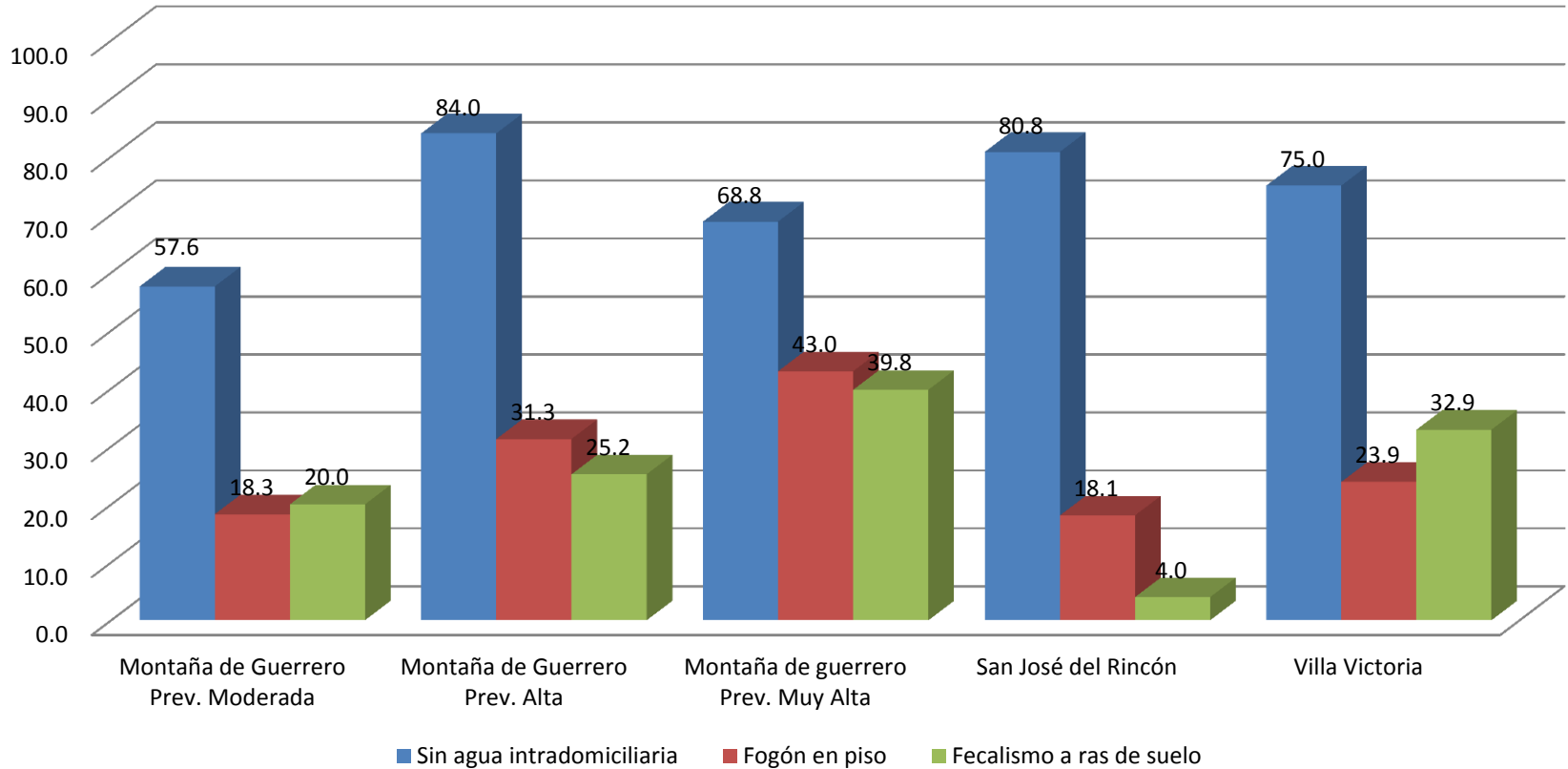



SCPIAN Modelo Integral de Atención al Desarrollo Social Comunitario,
la Nutrición y el Neurodesarrollo Infantil
Mazahua, Montaña de Guerrero y Costa de Oaxaca
Julio-Diciembre 2014

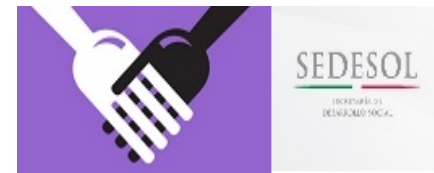

Porcentaje de viviendas con condiciones precarias, por subregión.

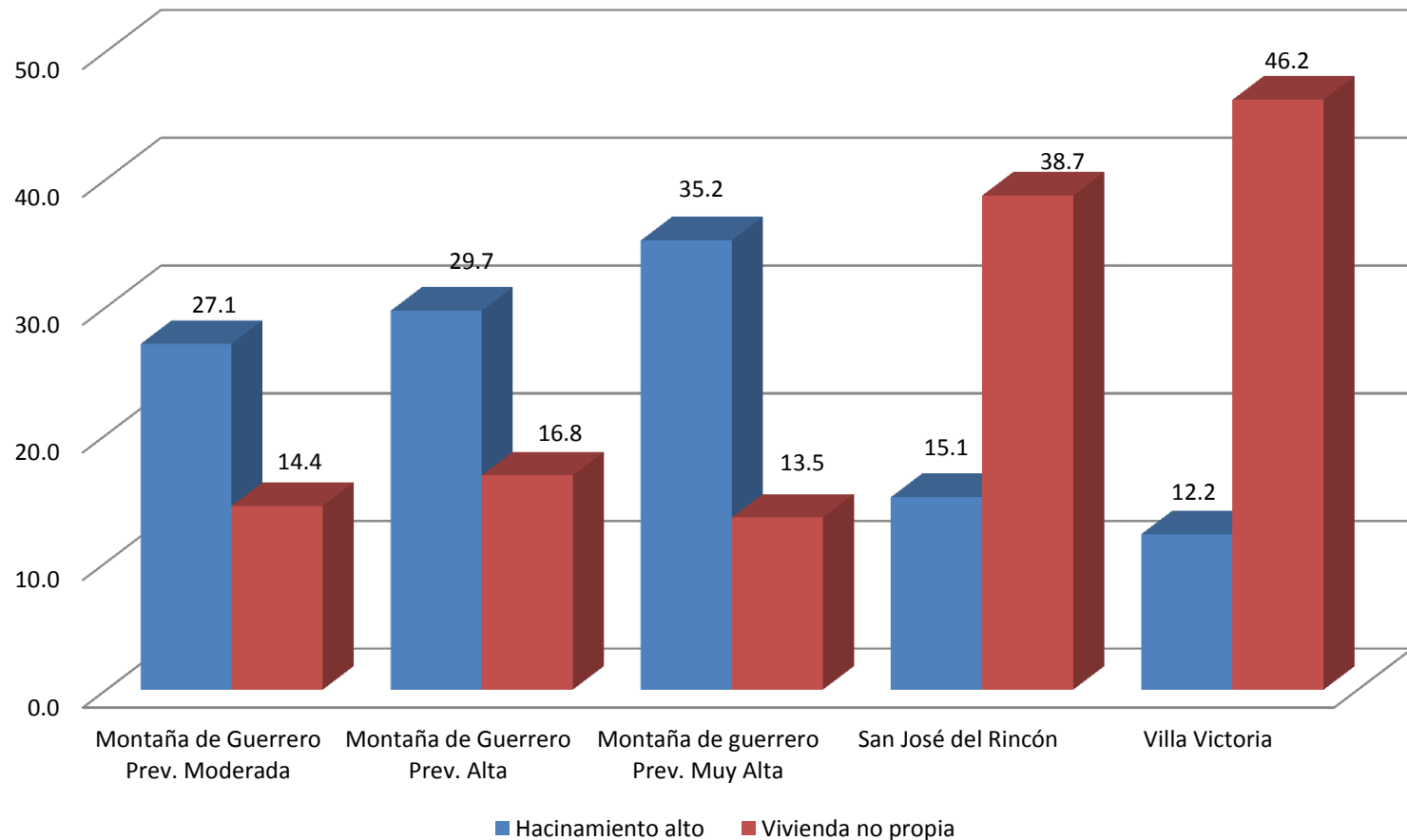



SCPIAN Modelo Integral de Atención al Desarrollo Social Comunitario,
la Nutrición y el Neurodesarrollo Infantil
Mazahua, Montaña de Guerrero y Costa de Oaxaca
Julio-Diciembre 2014

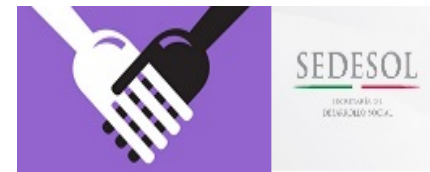

Escolaridad de las madres de familia

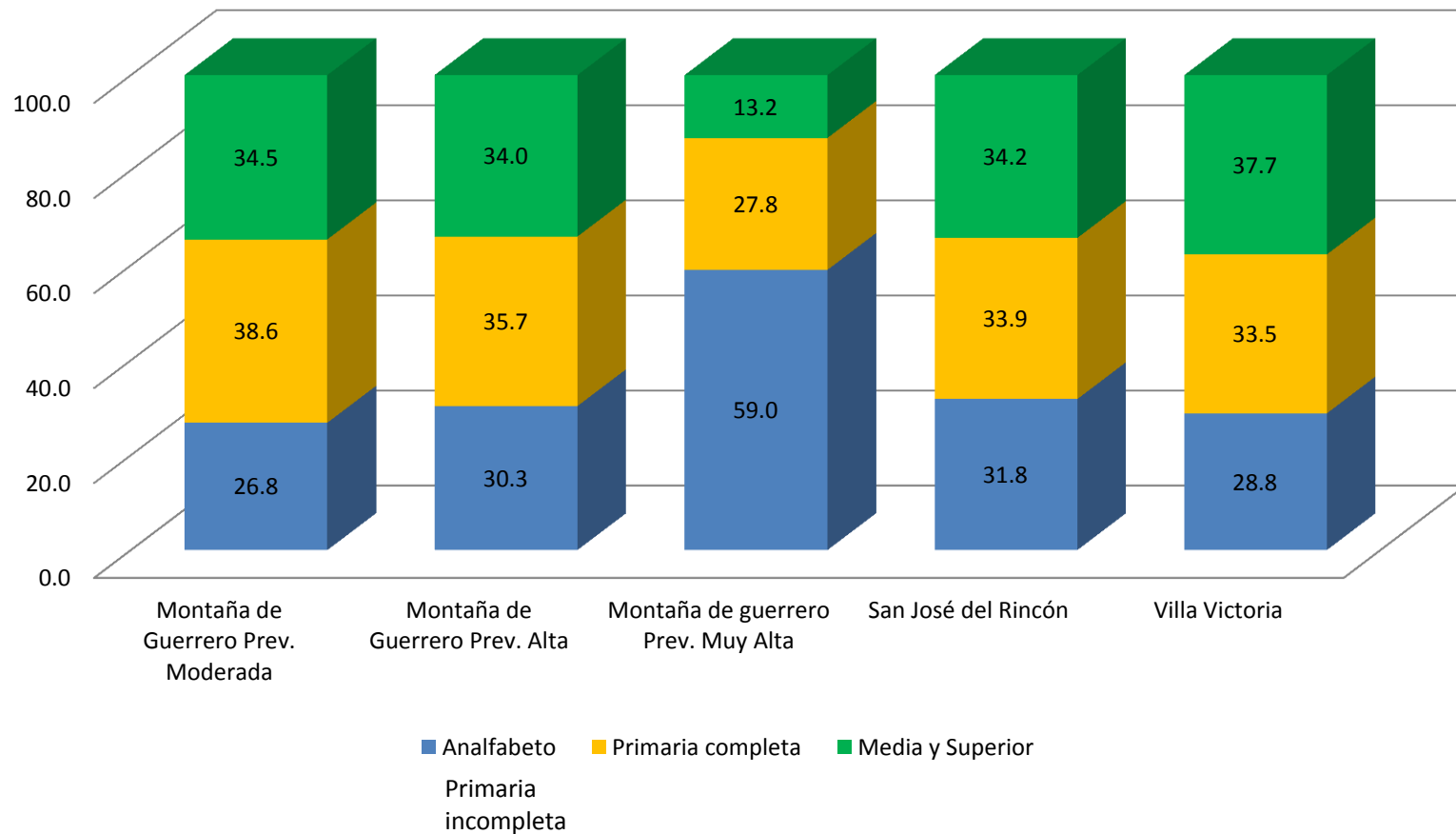



SCPIAN Modelo Integral de Atención al Desarrollo Social Comunitario,
la Nutrición y el Neurodesarrollo Infantil
Mazahua, Montaña de Guerrero y Costa de Oaxaca
Julio-Diciembre 2014

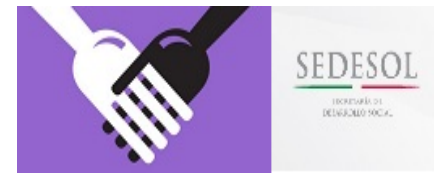

Porcentaje de familias beneficiarias en los programas Oportunidades y PAL Oportunidades, por subregión.

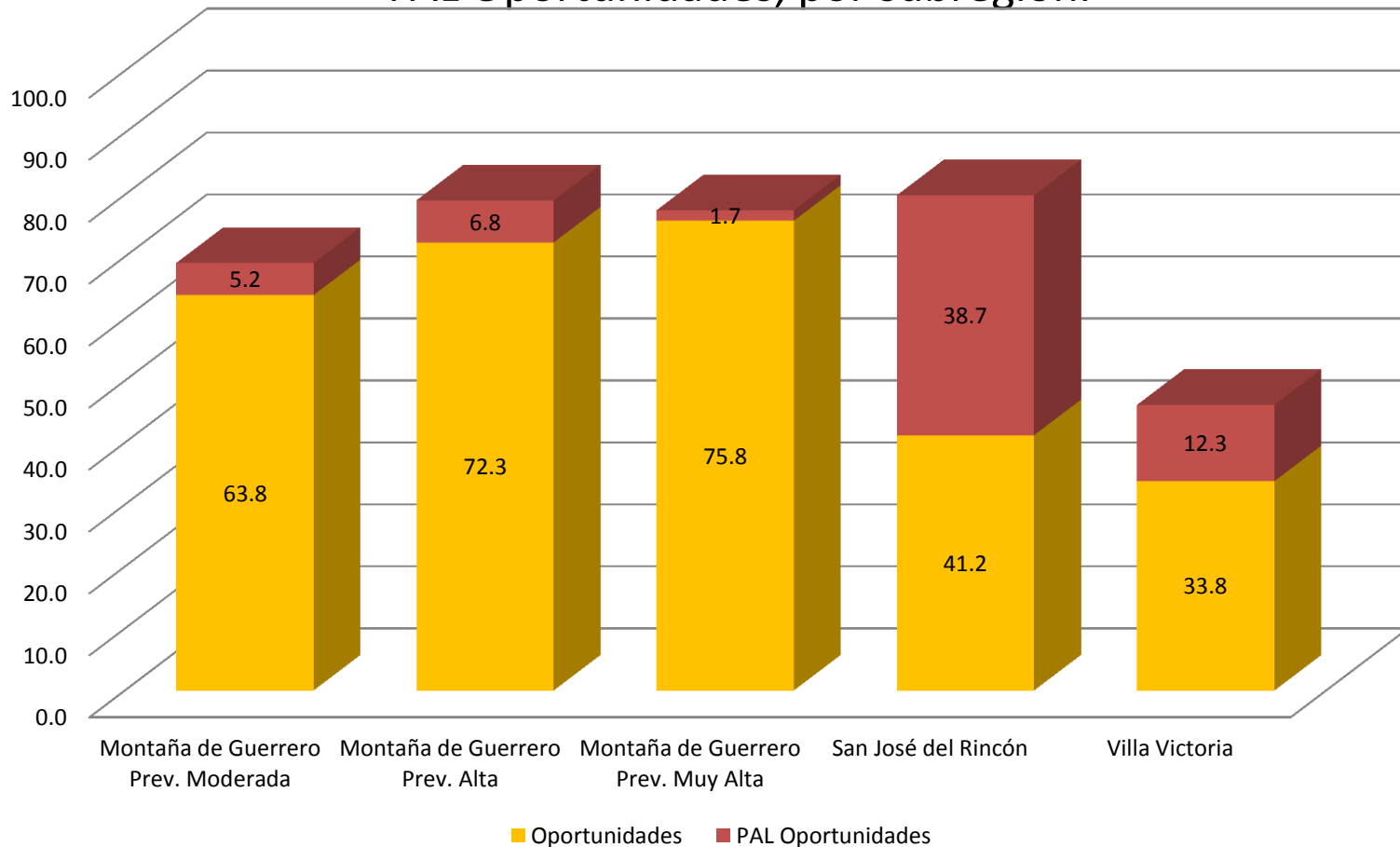



SCPIAN Modelo Integral de Atención al Desarrollo Social Comunitario,
la Nutrición y el Neurodesarrollo Infantil
Mazahua, Montaña de Guerrero y Costa de Oaxaca
Julio-Diciembre 2014

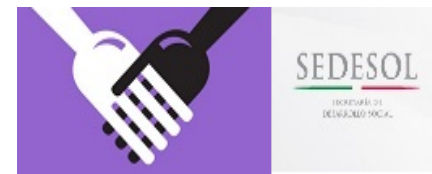

CONAFO
Consejo Nacional de Fomento Educativo

Estado de nutrición



SCPIAN Modelo Integral de Atención al Desarrollo Social Comunitario,
la Nutrición y el Neurodesarrollo Infantil
Mazahua, Montaña de Guerrero y Costa de Oaxaca
Julio-Diciembre 2014

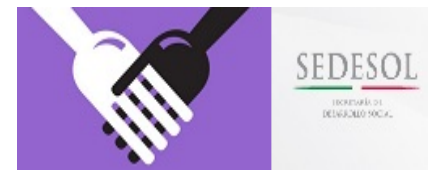

CONAFE
Consejo Nacional de Fomento Educativo

Prevalencia de anemia de los niños de 6 a 60 meses de edad.

Región/Subregión	Anemia		Total
	n	%	N
Montaña de Guerrero			
Prev. Moderada	185	21.3	868
Prev. Alta	527	25.8	2,045
Prev. Muy Alta	879	30.6	2,870
Mazahua			
San José del Rincón	315	26.3	1,196
Villa Victoria	399	23.8	1,674
Costa de Oaxaca	217	21.7	1,001



SCPIAN Modelo Integral de Atención al Desarrollo Social Comunitario,
la Nutrición y el Neurodesarrollo Infantil
Mazahua, Montaña de Guerrero y Costa de Oaxaca
Julio-Diciembre 2014

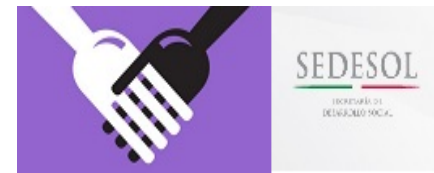

Estado de nutrición inicial (Peso/edad) de la población menor de 5 años. Montaña de Guerrero, Mazahua y Nacional Julio-Diciembre 2014

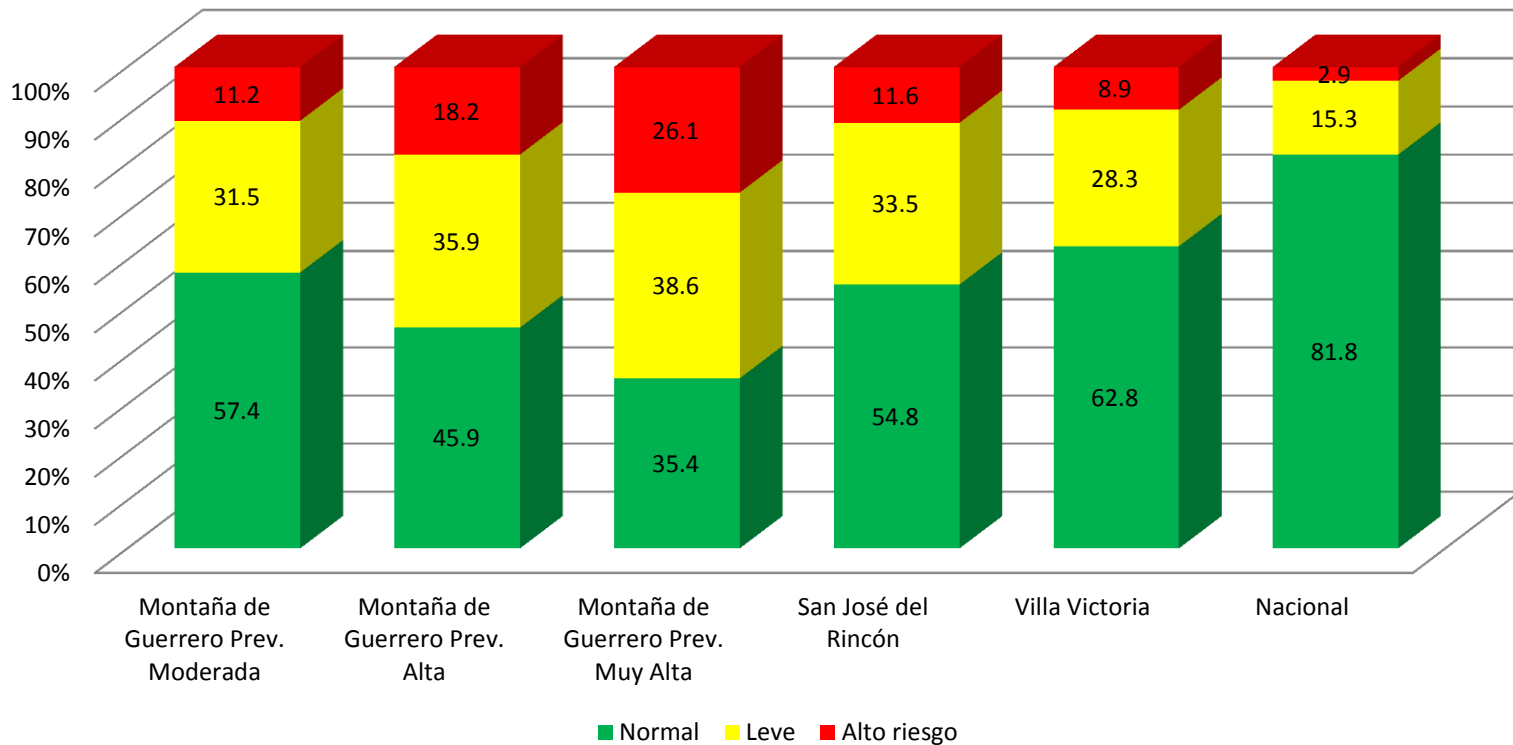



SCPIAN Modelo Integral de Atención al Desarrollo Social Comunitario,
la Nutrición y el Neurodesarrollo Infantil
Mazahua, Montaña de Guerrero y Costa de Oaxaca
Julio-Diciembre 2014

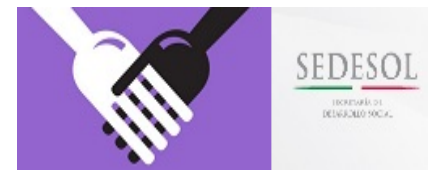

Estado de nutrición inicial (Talla/edad) de la población menor de 5 años. Montaña de Guerrero, Mazahua y Nacional Julio-Diciembre 2014

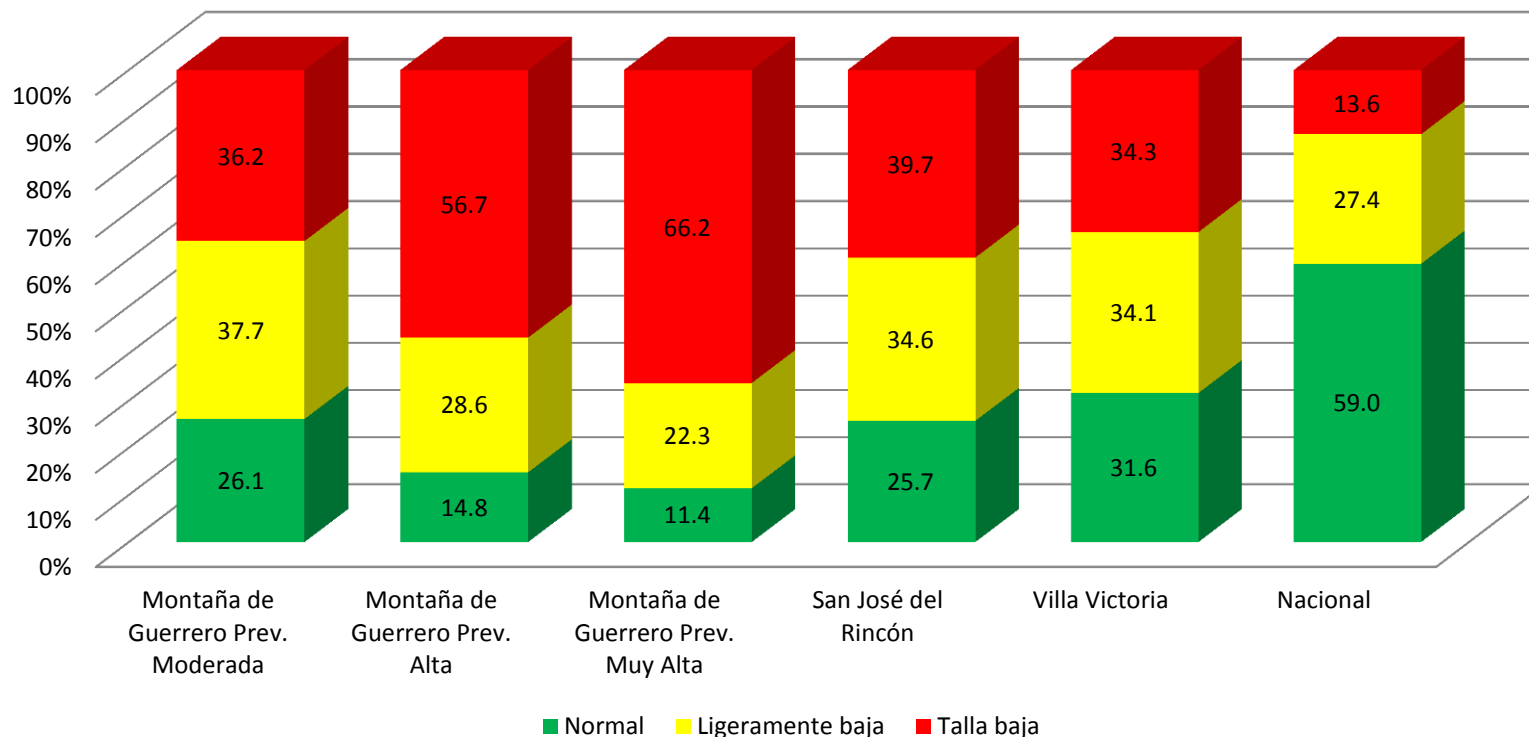



SCPIAN Modelo Integral de Atención al Desarrollo Social Comunitario,
la Nutrición y el Neurodesarrollo Infantil
Mazahua, Montaña de Guerrero y Costa de Oaxaca
Julio-Diciembre 2014

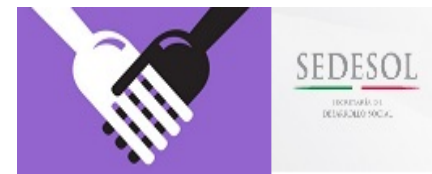

CONAFO
Consejo Nacional de Fomento Educativo

Estado de nutrición y condiciones de vivienda



SCPIAN Modelo Integral de Atención al Desarrollo Social Comunitario,
 la Nutrición y el Neurodesarrollo Infantil
 Mazahua, Montaña de Guerrero y Costa de Oaxaca
 Julio-Diciembre 2014

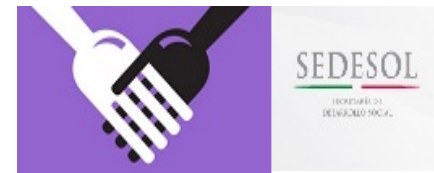

Porcentaje de niños de alto riesgo (Peso/edad) según la calidad del material de construcción de sus viviendas, por región

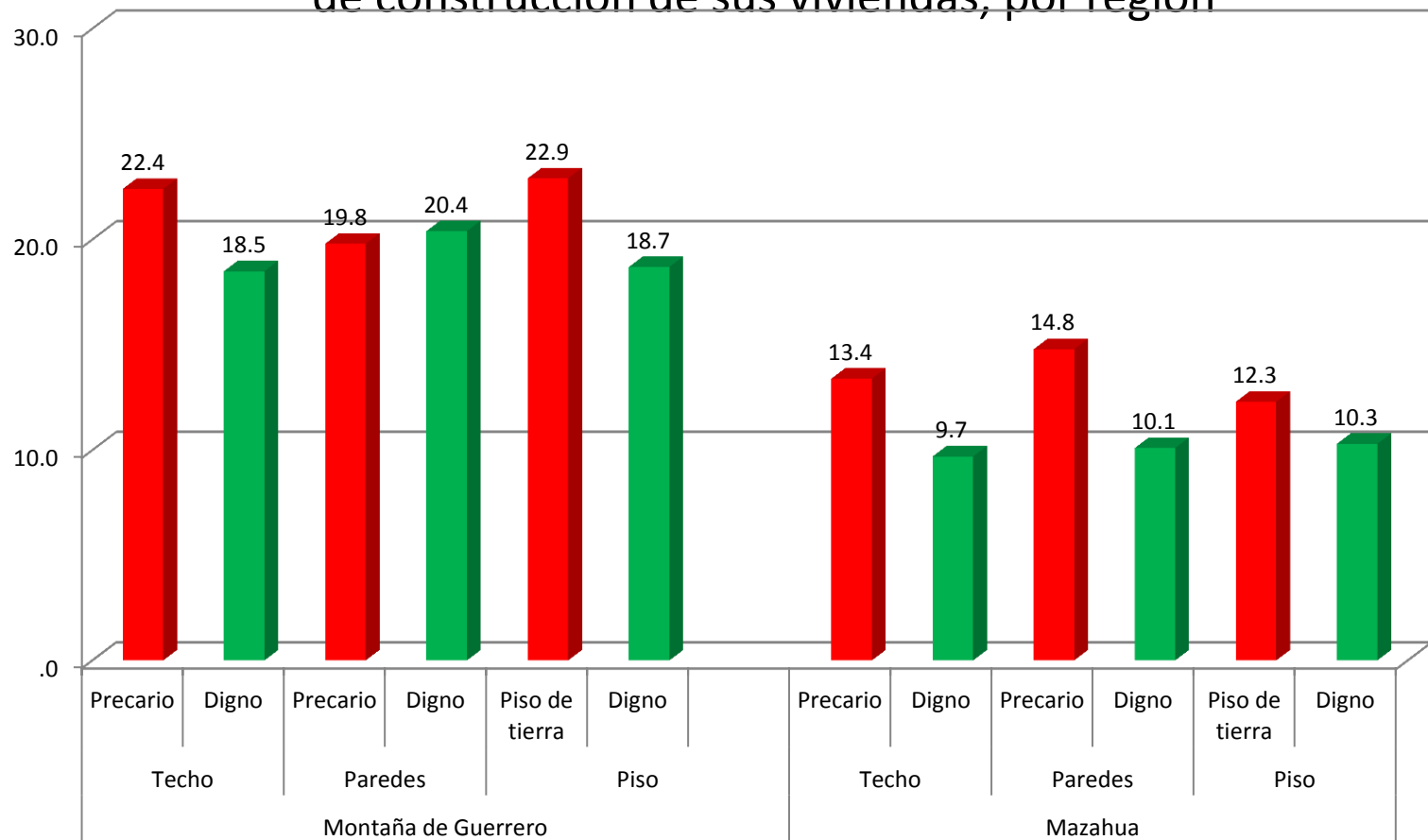



SCPIAN Modelo Integral de Atención al Desarrollo Social Comunitario,
la Nutrición y el Neurodesarrollo Infantil
Mazahua, Montaña de Guerrero y Costa de Oaxaca
Julio-Diciembre 2014

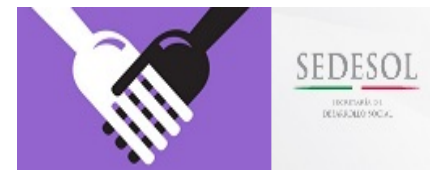

Porcentaje de niños de alto riesgo (Peso/edad) según la prevalencia de servicios precarios en sus viviendas, por región

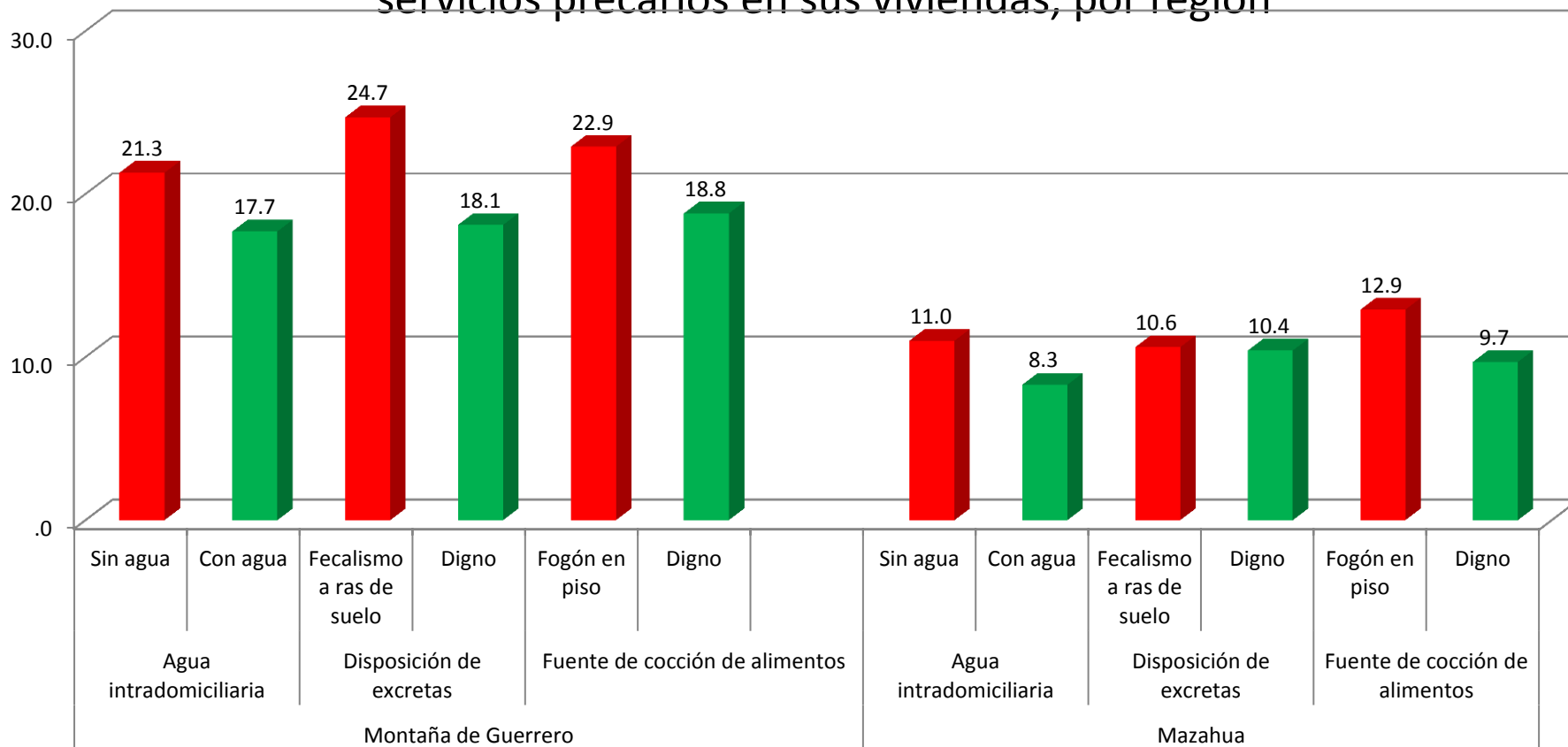



SCPIAN Modelo Integral de Atención al Desarrollo Social Comunitario,
 la Nutrición y el Neurodesarrollo Infantil
 Mazahua, Montaña de Guerrero y Costa de Oaxaca
 Julio-Diciembre 2014

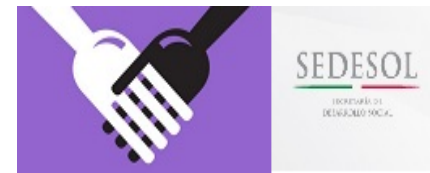

Porcentaje de niños de alto riesgo (Peso/edad) según las condiciones precarias de sus viviendas, por región.

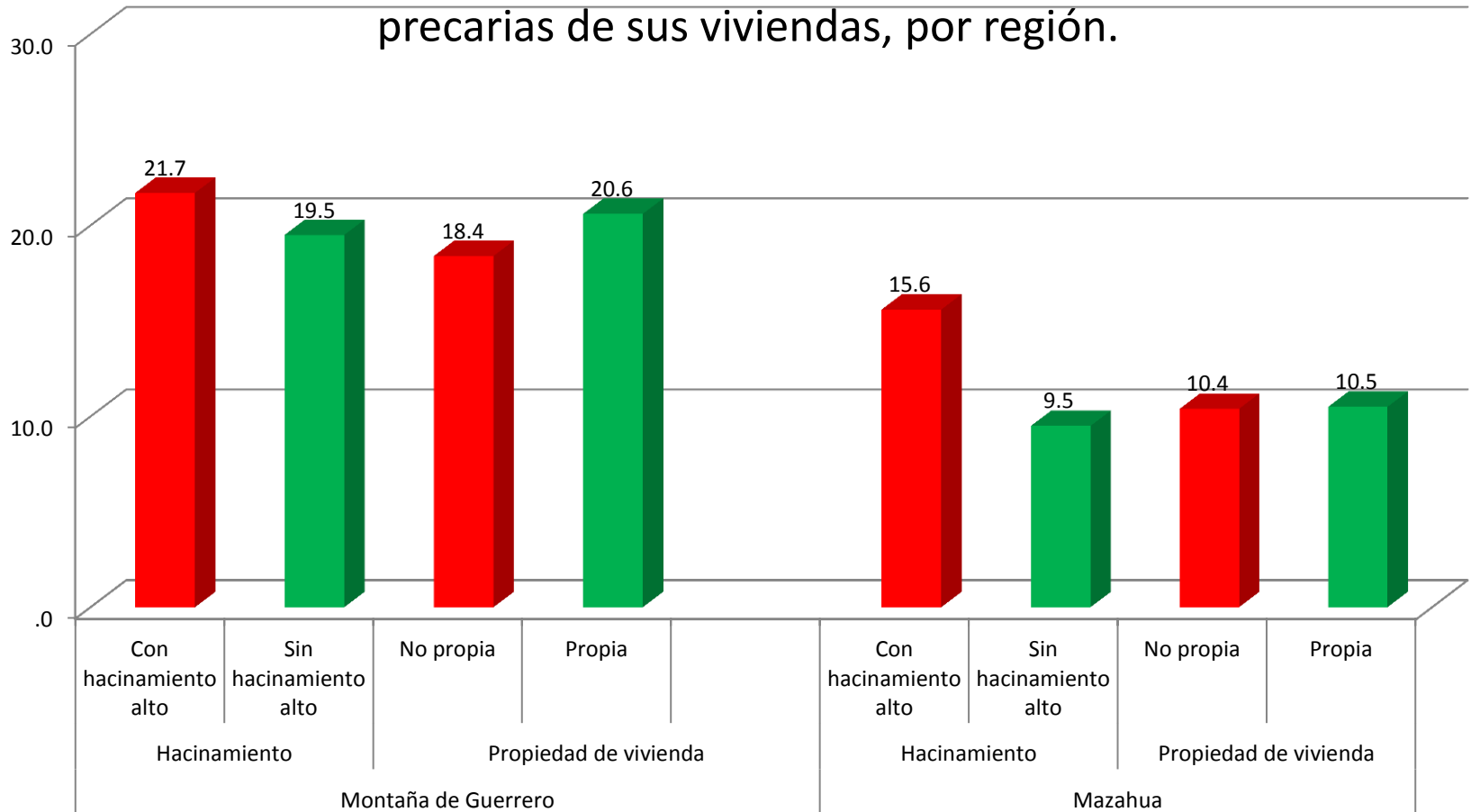



SCPIAN Modelo Integral de Atención al Desarrollo Social Comunitario,
la Nutrición y el Neurodesarrollo Infantil
Mazahua, Montaña de Guerrero y Costa de Oaxaca
Julio-Diciembre 2014

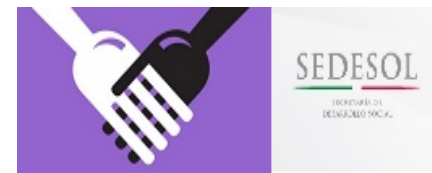

CONAFE
Consejo Nacional de Fomento Educativo

Neurodesarrollo



SCPIAN Modelo Integral de Atención al Desarrollo Social Comunitario,
 la Nutrición y el Neurodesarrollo Infantil
 Mazahua, Montaña de Guerrero y Costa de Oaxaca
 Julio-Diciembre 2014

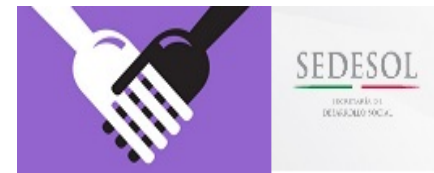

Estimulación administrada y neurodesarrollo a los 12 meses de edad

Estimulación administrada

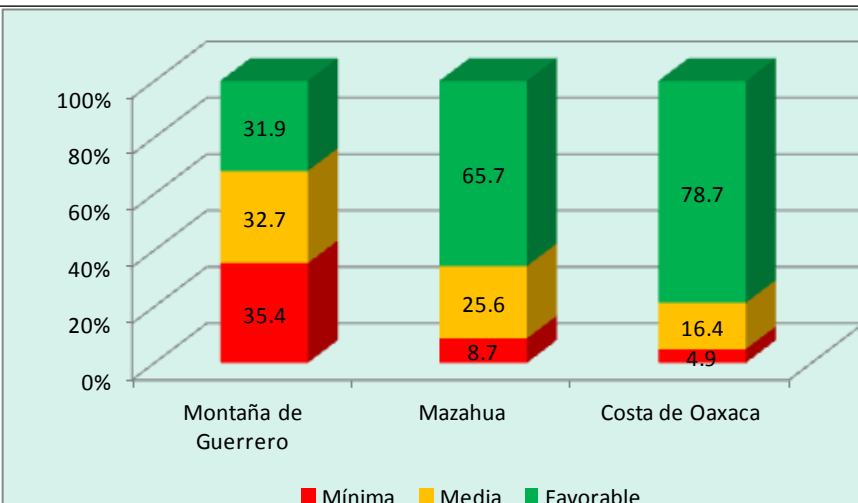

Neurodesarrollo

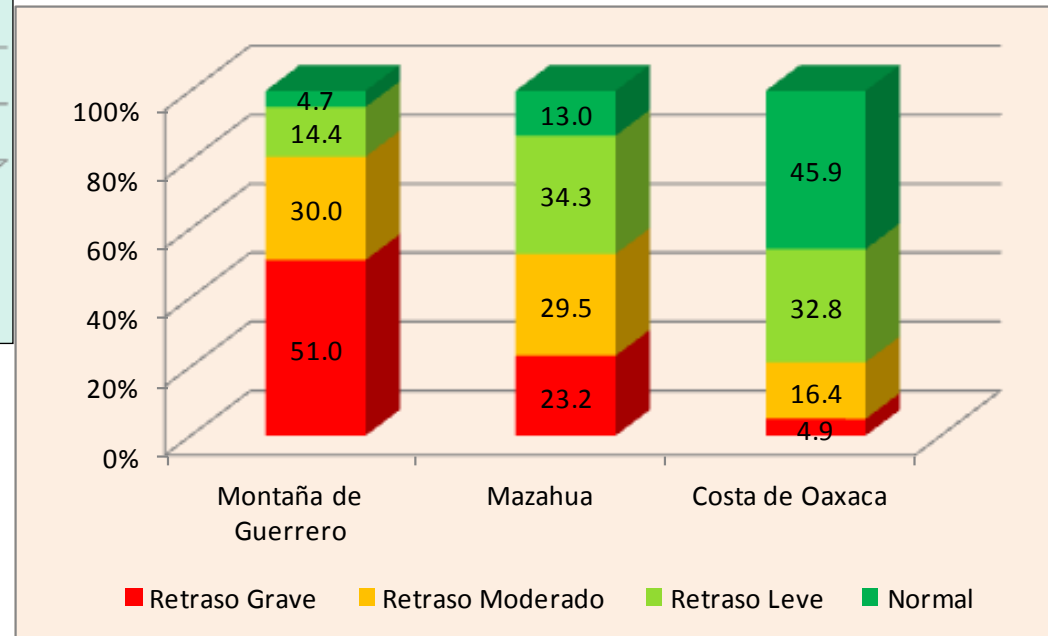



SCPIAN Modelo Integral de Atención al Desarrollo Social Comunitario,
la Nutrición y el Neurodesarrollo Infantil
Mazahua, Montaña de Guerrero y Costa de Oaxaca
Julio-Diciembre 2014

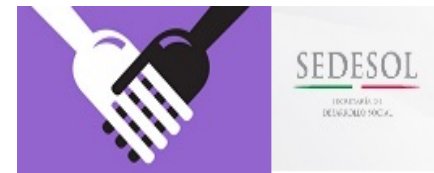

Porcentaje de retraso grave en niños de 12 meses en relación
estimulación recibida.

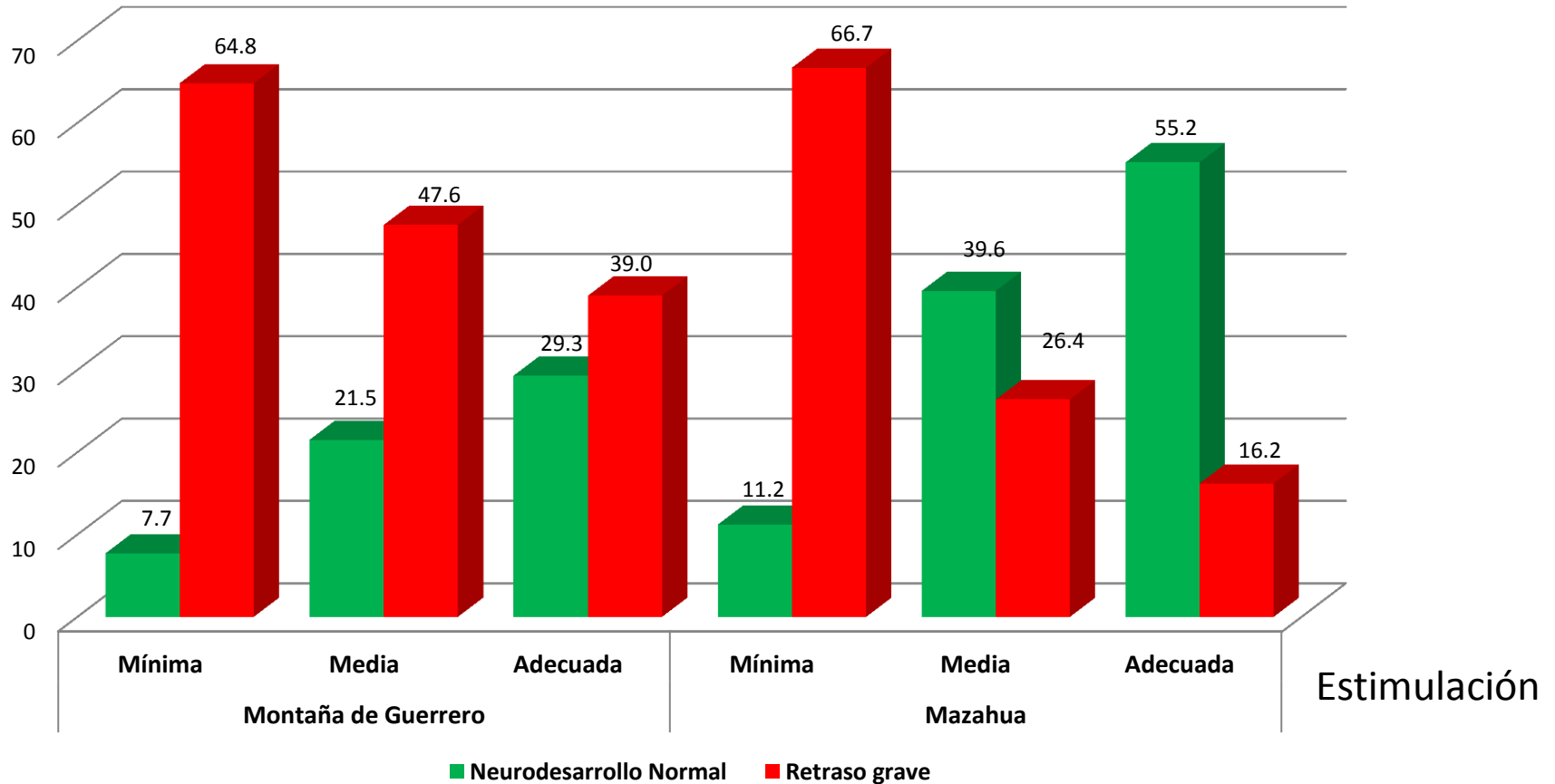



SCPIAN Modelo Integral de Atención al Desarrollo Social Comunitario,
la Nutrición y el Neurodesarrollo Infantil
Mazahua, Montaña de Guerrero y Costa de Oaxaca
Julio-Diciembre 2014

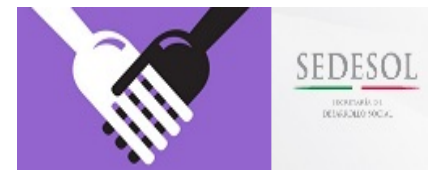

CONAFE
Consejo Nacional de Fomento Educativo

Porcentaje de niños con **retraso de alto riesgo del neurodesarrollo a los 12 meses de edad** según estado de nutrición (Peso/edad) y estimulación administrada.

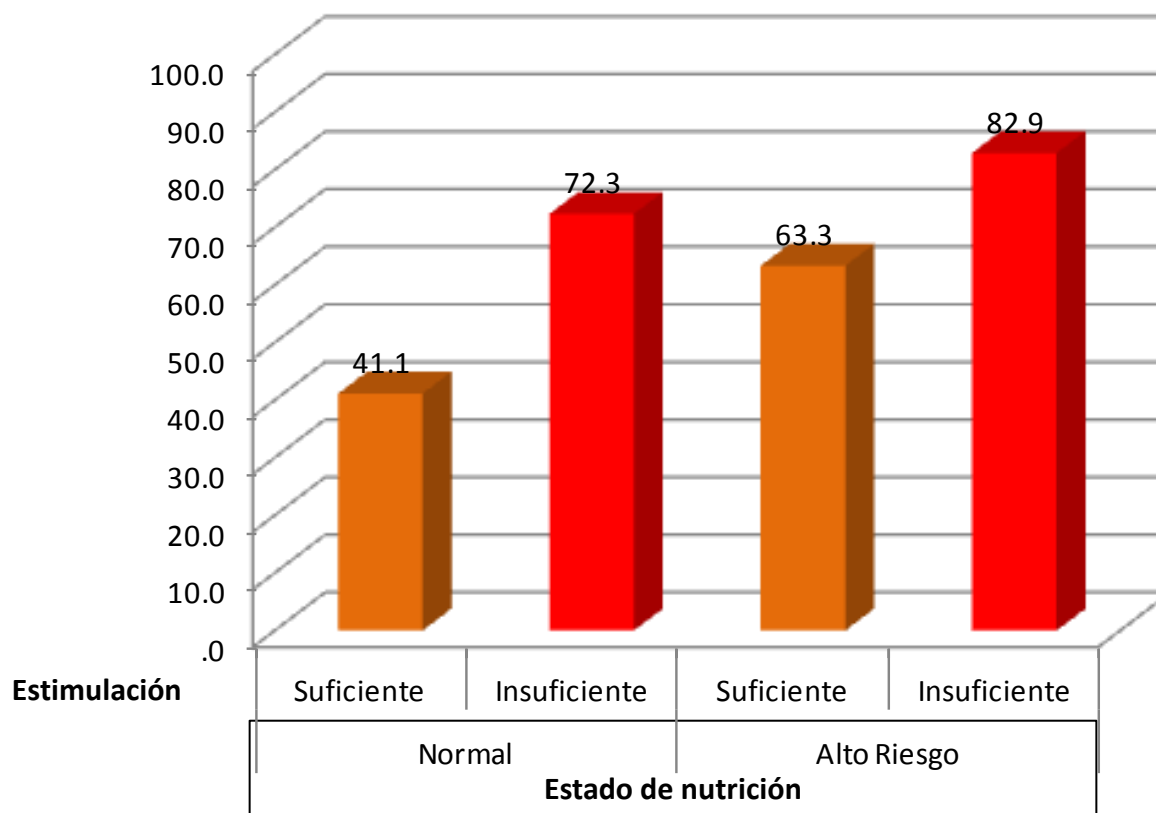



SCPIAN Modelo Integral de Atención al Desarrollo Social Comunitario,
la Nutrición y el Neurodesarrollo Infantil
Mazahua, Montaña de Guerrero y Costa de Oaxaca
Julio-Diciembre 2014

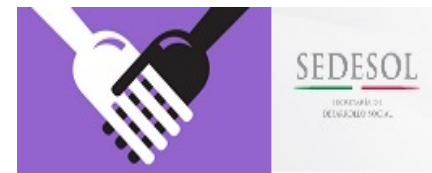

CONAFE
Consejo Nacional de Fomento Educativo

Cambios en el estado de nutrición infantil



SCPIAN Modelo Integral de Atención al Desarrollo Social Comunitario,
la Nutrición y el Neurodesarrollo Infantil
Mazahua, Montaña de Guerrero y Costa de Oaxaca
Julio-Diciembre 2014

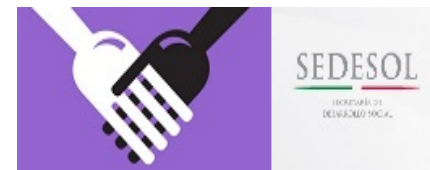

Prevalencia inicial y final de desnutrición de alto riesgo (peso para la edad <-2z). Julio-diciembre 2014.

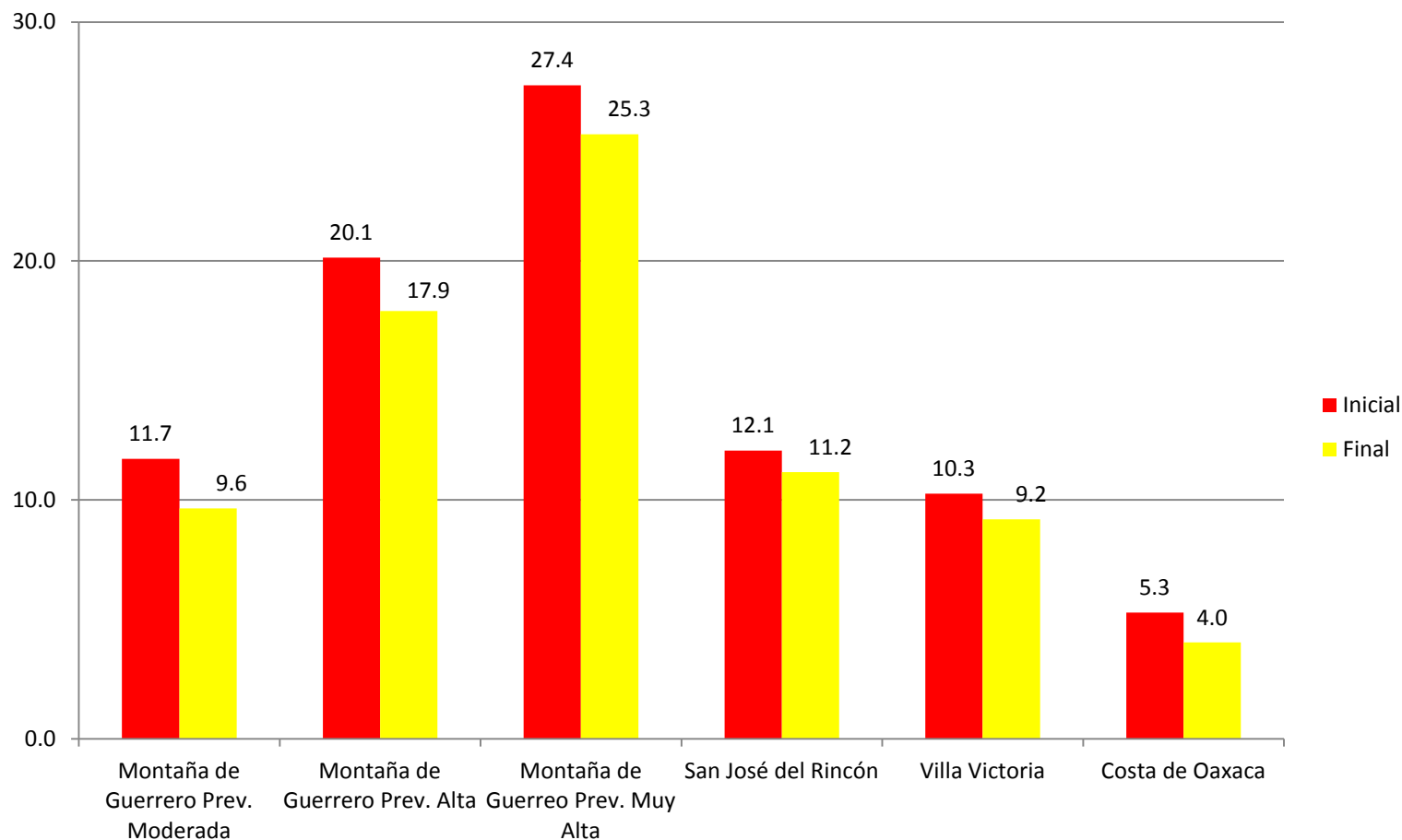



SCPIAN Modelo Integral de Atención al Desarrollo Social Comunitario,
la Nutrición y el Neurodesarrollo Infantil
Mazahua, Montaña de Guerrero y Costa de Oaxaca
Julio-Diciembre 2014

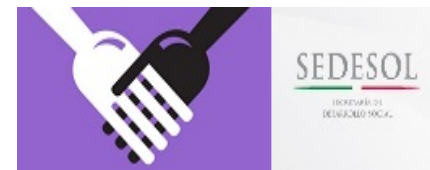

CONAFE
Consejo Nacional de Fomento Educativo

Porcentaje de ganancia de peso respecto de la ganancia mínima normal de acuerdo al estado de nutrición inicial, Julio-Diciembre 2014

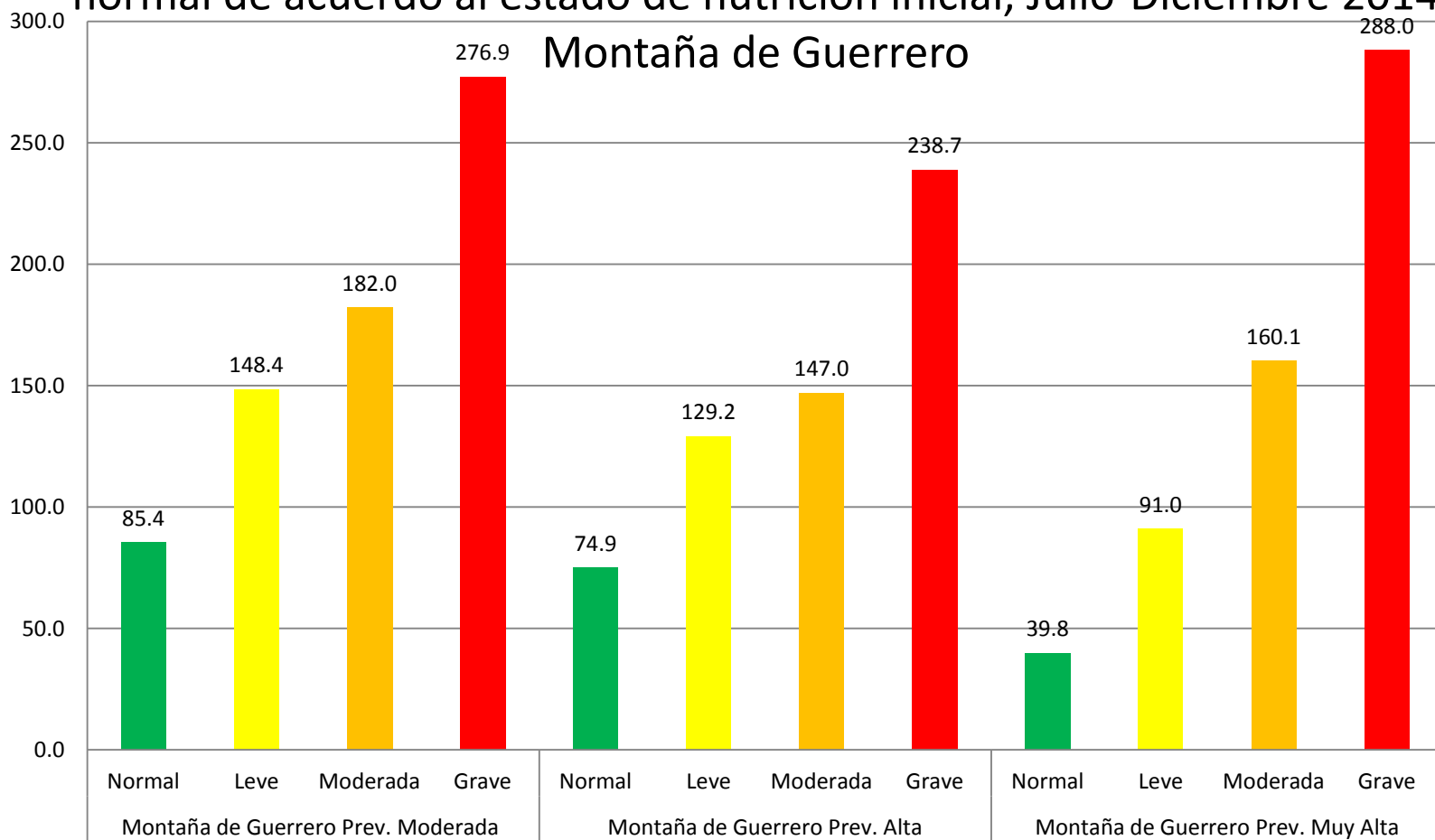



SCPIAN Modelo Integral de Atención al Desarrollo Social Comunitario,
la Nutrición y el Neurodesarrollo Infantil
Mazahua, Montaña de Guerrero y Costa de Oaxaca
Julio-Diciembre 2014

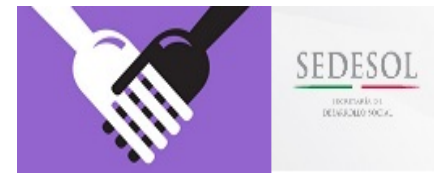

CONAFE
Consejo Nacional de Fomento Educativo

Porcentaje de ganancia de peso respecto de la ganancia mínima normal de acuerdo al estado de nutrición inicial, Julio-Diciembre 2014

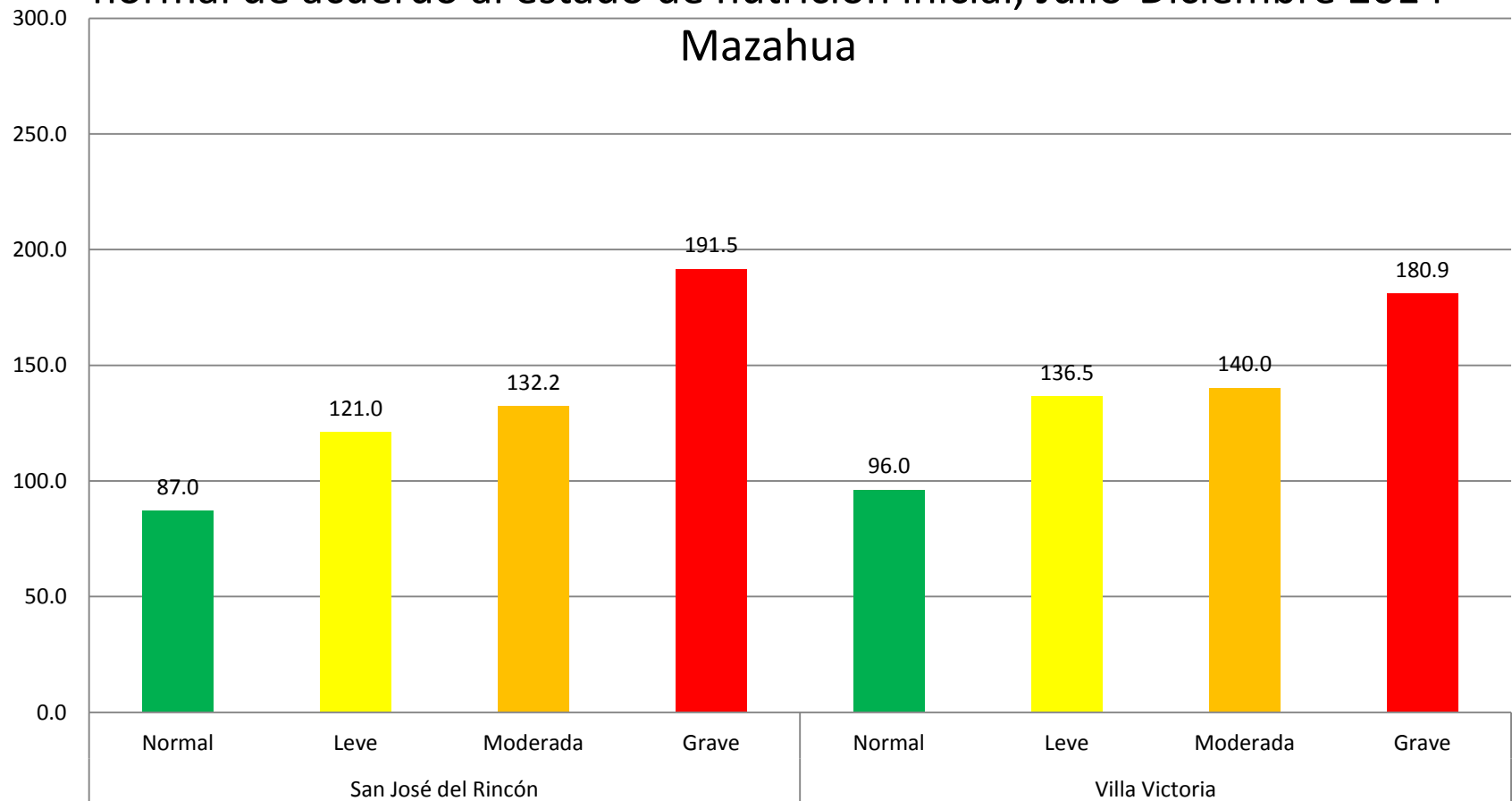



SCPIAN Modelo Integral de Atención al Desarrollo Social Comunitario,
la Nutrición y el Neurodesarrollo Infantil
Mazahua, Montaña de Guerrero y Costa de Oaxaca
Julio-Diciembre 2014

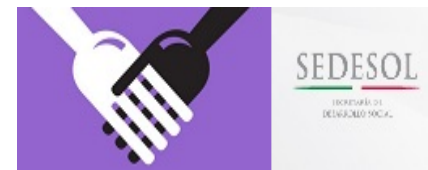

Deceso de niños Montaña de Guerrero

Subregión	Nombre	Edad	Estado de nutrición		Anemia	Causa de muerte
			Peso/Edad	Talla/Edad		
Prev. Muy Alta	Karina [redacted]	2 años, 1 mes	Desnutrición Leve	Talla Baja	Si	No especificada
	Leticia [redacted]	2 años, 6 meses	Desnutrición Moderada	Talla Baja	Si	No especificada
	Niña [redacted]	3 meses	Desnutrición Grave	—	—	Picadura de alacrán
	Niña [redacted]	4 meses	Desnutrición Grave	—	—	No especificada
	Leonides [redacted]	3 años, 2 meses	Desnutrición Leve	Talla Baja	No	Accidente
	Judith Michel [redacted]	6 meses	Normal	—	—	Síndrome colestásico, hiperbilirrubinemia, atresia biliar, ictericia clínica, bilirrubina alta y toxoplasmosis
Prev. Moderada	Niño [redacted]	5 meses	Desnutrición Grave	—	—	Desconocida

