DICTAMEN N° .-OM-DGO-003/2011
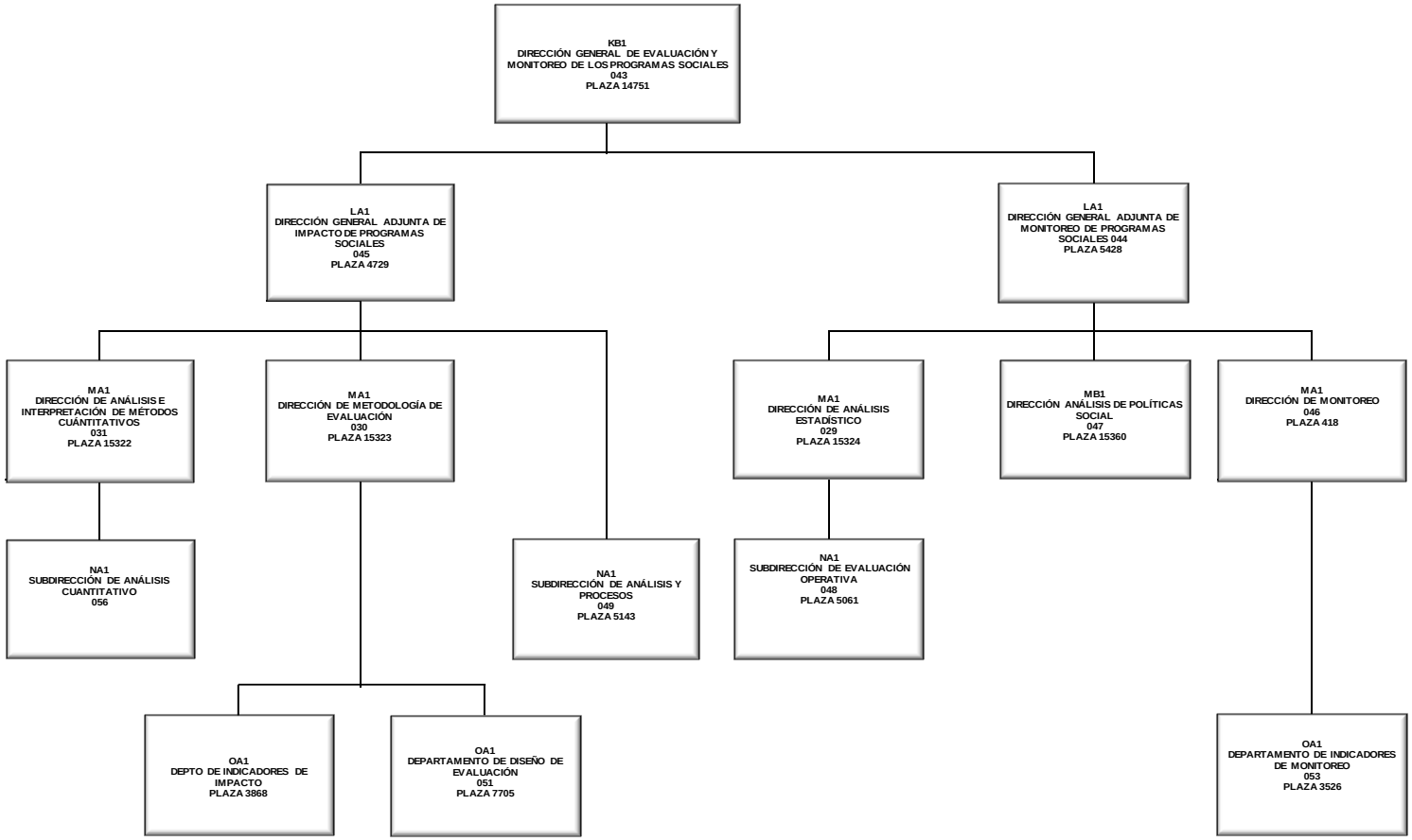
# SECRETARÍA DE DESARROLLO SOCIAL
# U.A. 610 Dirección General de Evaluación y Monitoreo de los Programas Sociales
## Vigencia 16 de febrero de 2011